

# OBECNÉ ZASTUPITEĽSTVO PALÁRIKOVO

---

Číslo: 123/2021

V Palárikove, 31.03.2021

## Zápisnica

**z 24. zasadnutia Obecného zastupiteľstva Palárikovo,**  
konaného dňa 31.03.2021 o 17:00 hod. v kongresovej miestnosti firmy PoľnoSME, s.r.o. v  
Palárikove s týmto programom:

### 1/ Otvorenie

a) určenie zapisovateľa a overovateľov zápisnice

### 2/ Schválenie programu zastupiteľstva

### 3/ Voľba návrhovej komisie

### 4/ Voľba člena Obcej rady

### 5/ Správa o činnosti obecnej rady a kontrola plnenia uznesení od 23. OZ

*Spravodajca: Ing. Peter Tomšík, hlavný kontrolór*

### 6/ Návrh na úpravu rozpočtu obce – rozpočtové opatrenia č. 1 až 6

*Spravodajca: Ing. Róbert Židulík, predseda finančnej komisie*

### 7/ Predloženie žiadosti o nenávratný finančný príspevok

*Spravodajca: Mgr. Ľubica Karasová, starostka obce*

### 8/ Potvrdenie využitia pozemku parcela KN-E č. 1736/1

*Spravodajca: JUDr. Kristína Slivňová, prednostka OcÚ*

### 9/ Schválenie realizácie výstavby R7 Zemné – Nové Zámky a trvalého záberu poľnohospodárskej pôdy na nepoľnohospodárske účely

*Spravodajca: JUDr. Kristína Slivňová, prednostka OcÚ*

### 10/ Interpelácie

### 11/ Diskusia

### 12/ Záver

## STAROSTKA OBCE PALÁRIKOVO

Č.j.: 123/2021

V Palárikove 23.3.2021

### POZVÁNKA

V súlade s § 12 ods. 1 a § 13 ods. 4 písmena a) zákona č. 369/1990 Zb. o obecnom zriadení v platnom znení

z v o l á v a m

24. zasadnutie obecného zastupiteľstva na deň

**31. marec 2021 (streda) o 17.00 hod.**

**do kongresovej sály spoločnosti Poľno SME, s.r.o. v Palárikove**

s týmto programom:

1. Otvorenie  
a) určenie zapisovateľa a overovateľov zápisnice
2. Schválenie programu zastupiteľstva
3. Voľba návrhovej komisie
4. Správa o činnosti obecnej rady a kontrola plnenia uznesení od 23. OZ
5. Návrh na úpravu rozpočtu obce - rozpočtové opatrenia č. 1 až 6
6. Predloženie žiadosti o nenávratný finančný príspevok
7. Potvrdenie využitia pozemku parcela KN-E č. 1736/1
8. Schválenie realizácie výstavby R7 Zemné – Nové Zámky a trvalého záberu poľnohospodárskej pôdy na nepoľnohospodárske účely
9. Interpelácie
10. Diskusia
11. Záver

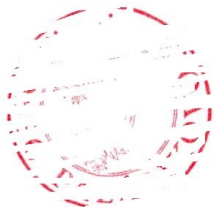

*Mgr. Ľubica Karasová, v.r.*  
starostka obce

## PREZENČNÁ LISTINA

z 24. zasadnutia Obecného zastupiteľstva v Palárikove,  
dňa 31. marca 2021 o 17.00 hod. v kongresovej miestnosti  
spoločnosti Poľno SME, s.r.o.

### I. POSLANCI

1. Viktor Berkeš DOPRAVEDENÝ
2. Bc. Jaroslav Garaj
3. prof. PhDr. Mgr. Monika Jankechová, PhD.
4. Boris Karas
5. Mgr. Lukáš Krásny
6. Mgr. Katarína Pechová
7. Ing. Igor Rezdovič
8. Mgr. Mário Rudinský
9. Tomáš Slivoň
10. Marek Zálešák
11. Ing. Róbert Židuliak

### II. STAROSTKA OBCE

Mgr. Lubica Karasová DOPRAVEDENÝ

### III. HLAVNÝ KONTROLÓR

Ing. Peter Tomšík DOPRAVEDENÝ

### IV. PREDNOSTKA OcÚ

JUDr. Kristína Slivoňová DOPRAVEDENÝ

V. ZAMESTNANCI:

*[Handwritten notes and scribbles on the first few lines of the dotted section]*

VI. VEREJNOSŤ:

[Empty dotted lines for section VI]

## Z Á P I S N I C A

**z 24. zasadnutia Obecného zastupiteľstva P a l á r i k o v o ,  
konaného dňa 31. marca 2021 o 17:00 hodine v kongresovej miestnosti firmy  
PoľnoSME, s. r. o. P a l á r i k o v o**

P r í t o m n í:

sú podpísaní na prezenčnej listine, ktorá tvorí súčasť tejto zápisnice.

### **1/ Otvorenie**

XXIV. zasadnutie obecného zastupiteľstva otvorila a viedla Mgr. Ľubica K a r a s o v á, starostka obce. Privítala poslancov obecného zastupiteľstva. Konštatovala, že z celkového počtu 11 poslancov obecného zastupiteľstva sú prítomní desiatich poslanci. Ospravedlnil sa: Viktor Berkeš. Ďalej privítala Ing. Petra T o m š í k a, hlavného kontrolóra.

#### **a) Určenie overovateľov a zapisovateľa**

Starostka obce Mgr. Ľubica K a r a s o v á, za overovateľov zápisnice z dnešného zasadnutia obecného zastupiteľstva u r č i l a:

Mgr. Mária R u d i n s k ý, poslanec OZ a  
p. Tomáš S l i v o ň, poslanec OZ

Ďalej za zapisovateľku u r č i l a:

Mgr. Silviu Tóthovú, pracovníčku obce

Hlasovanie poslancov:

Za: 10 – Bc. Jaroslav Garaj, prof. Monika Jankechová, p. Boris Karas, Mgr. Lukáš Krásny, Mgr. Katarína Pechová, Ing. Igor Rezdovič, Mgr. Mária Rudinský, p. Tomáš Slivoň, p. Marek Zálešák, Ing. Róbert Židuliak  
Proti: 0  
Zdržal sa: 0

### **2/ Schválenie programu zastupiteľstva**

Mgr. Ľubica K a r a s o v á, starostka obce predložila program rokovania dnešného obecného zastupiteľstva tak, ako bol zverejnený.

Hlasovanie poslancov:

Za: 10 – Bc. Jaroslav Garaj, prof. Monika Jankechová, p. Boris Karas, Mgr. Lukáš Krásny, Mgr. Katarína Pechová, Ing. Igor Rezdovič, Mgr. Mária Rudinský, p. Tomáš Slivoň, p. Marek Zálešák, Ing. Róbert Židuliak  
Proti: 0

Zdržal sa: 0

Mgr. Ľubica K a r a s o v á, starostka obce navrhla zaradiť do programu bod Voľba člena Obcej rady.

Hlasovanie poslancov:

Za: 10 – Bc. Jaroslav Garaj, prof. Monika Jankechová, p. Boris Karas, Mgr. Lukáš Krásny, Mgr. Katarína Pechová, Ing. Igor Rezdovič, Mgr. Mário Rudinský, p. Tomáš Slivoň, p. Marek Zálešák, Ing. Róbert Židuliak

Proti: 0

Zdržal sa: 0

### **3/ Voľba návrhovej komisie**

*Spravodajca: Mgr. Ľubica K a r a s o v á, starostka obce*

Starostka obce Mgr. Ľubica K a r a s o v á, predložila návrh na voľbu návrhovej komisie v tomto zložení:

Mgr. Katarína P e c h o v á, poslanec OZ  
p. Boris K a r a s, poslanec OZ  
Bc. Jaroslav G a r a j, poslanec OZ

#### **Uznesenie č. 1/210331 z 24. zasadnutia OZ Palárikovo dňa 31.3.2021**

K návrhu na zriadenie návrhovej a volebnej komisie.

Obecné zastupiteľstvo v Palárikove

#### **A) z r i a d' u j e**

návrhovú a volebnú komisiu v zložení poslancov: Mgr. Katarína Pechová, poslankyňa OZ – predseda

Bc. Jaroslav Garaj, poslanec OZ  
Boris Karas, poslanec OZ,

#### **B) vymedzuje úlohy návrhovej komisie nasledovne:**

- sledovať priebeh zasadnutia a predkladať k prerokúvaným bodom programu a k postupu rokovania návrhy uznesení,
- dohliadať na priebeh volieb podľa Zákona o obecnom zriadení, overiť sčítanie hlasov a podať zastupiteľstvu správu o výsledku volieb.

Hlasovanie poslancov:

Za: 10 – Bc. Jaroslav Garaj, prof. Monika Jankechová, p. Boris Karas, Mgr. Lukáš Krásny, Mgr. Katarína Pechová, Ing. Igor Rezdovič, Mgr. Mário Rudinský, p. Tomáš Slivoň, p. Marek Zálešák, Ing. Róbert Židuliak  
Proti: 0  
Zdržal sa: 0

#### **4/ Voľba člena Obcej rady**

*Spravodajca: Mgr. Ľubica Karasová, starostka obce*

Mgr. Ľubica Karasová, starostka obce navrhla poslanca Mgr. Lukáša Krásneho, podľa počtu hlasov vo voľbách.

Mgr. Katarína Pechová, poslankyňa OZ navrhla poslanca Mareka Zálešáka.

### **Uznesenie č. 2/210331 z 24. zasadnutia OZ Palárikovo dňa 31.3.2021**

K návrhu na voľbu člena obecnej rady.

Obecné zastupiteľstvo v Palárikove **volí za člena obecnej rady Mgr. Lukáša Krásneho**, poslanca obecného zastupiteľstva.

Hlasovanie poslancov:

Za: 8 – Bc. Jaroslav Garaj, prof. Monika Jankechová, p. Boris Karas, Ing. Igor Rezdovič, Mgr. Mário Rudinský, p. Tomáš Slivoň, p. Marek Zálešák, Ing. Róbert Židuliak  
Proti: 0  
Zdržal sa: 2 – Mgr. Lukáš Krásny, Mgr. Katarína Pechová

#### **5/ Správa o činnosti obecnej rady a kontrola plnenia uznesení od 23. OZ**

*Spravodajca: Ing. Peter Tomšík, hlavný kontrolór*

Správa o činnosti obecnej rady sa prikladá k zápisnici pod písmenom „A“.

### **Uznesenie č. 3 /210331 z 24. zasadnutia OZ Palárikovo dňa 31.3.2021**

K bodu kontrola plnenia uznesení od 23. zasadnutia obecného zastupiteľstva.

Obecné zastupiteľstvo v Palárikove **berie na vedomie** správu o plnení uznesení obecného zastupiteľstva.

Hlasovanie poslancov:

Za: 10 – Bc. Jaroslav Garaj, prof. Monika Jankechová, p. Boris Karas, Mgr. Lukáš Krásny, Mgr. Katarína Pechová, Ing. Igor Rezdovič, Mgr. Mário Rudinský, p. Tomáš Slivoň, p. Marek Zálešák, Ing. Róbert Židuliak

Proti: 0

Zdržal sa: 0

#### **6/ Návrh na úpravu rozpočtu obce – rozpočtové opatrenia č. 1 až 6**

*Spravodajca: Ing. Róbert Ž i d u l i a k, predseda finančnej komisie*

Návrh na úpravu rozpočtu sa prikladá k zápisnici ako príloha pod písmenom „C“.

Ing. Róbert Ž i d u l i a k, predseda finančnej komisie – sa vyjadril, že finančná komisia odporúča prijať úpravy rozpočtu podľa predlohy.

### **Uznesenie č. 4/210331 z 24. zasadnutia OZ Palárikovo dňa 31.3.2021**

K návrhu na úpravu rozpočtu obce na rok 2021 – rozpočtové opatrenia č. 1, 2, 3, 4, 5 a 6.

Obecné zastupiteľstvo v Palárikove

**A) b e r i e n a v e d o m i e** rozpočtové opatrenie č. 1:

úprava príjmov (obec)..... + 183.113,42 EUR

**B) b e r i e n a v e d o m i e** rozpočtové opatrenie č. 2:

úprava výdavkov (obec)..... + 160.113,07 EUR

**C) b e r i e n a v e d o m i e** rozpočtové opatrenie č. 3:

úprava výdavkov (škola)..... + 23.000,35 EUR

**D) s c h v a ľ u j e** rozpočtové opatrenie č. 4:

úprava príjmov (obec)..... + 6.103,48 EUR

**E) s c h v a ľ u j e** rozpočtové opatrenie č. 5:

úprava výdavkov (obec)..... + 52.865,00 EUR

**F) s c h v a ľ u j e** rozpočtové opatrenie č. 6:

úprava výdavkov (škola)..... + 4.230,27 EUR

úprava príjmov (škola)..... + 4230,27 EUR.

Hlasovanie poslancov:

Za: 10 – Bc. Jaroslav Garaj, prof. Monika Jankechová, p. Boris Karas, Mgr. Lukáš Krásny, Mgr. Katarína Pechová, Ing. Igor Rezdovič, Mgr. Mário Rudinský, p. Tomáš Slivoň, p. Marek Zálešák, Ing. Róbert Židuliak  
Proti: 0  
Zdržal sa: 0

## **7/ Predloženie žiadosti o nenávratný finančný príspevok**

*Spravodajca: Mgr. Ľubica Karasová, starostka obce*

Správa sa prikladá k zápisnici ako príloha pod písmenom „C“.

Mgr. Ľubica Karasová, starostka obce – najlepšiu cenu poskytla firma Last-stav, Machulince a to 24 711,41 eur. Spoluúčasť je 10 %. Schválenie žiadosti môžeme očakávať tento rok.

Ing. Igor Rezdovič, poslanec OZ – v združení Cedron-Nitrava sme cca 6 rokov, dali sme tam už 30 tisíc na členských príspevkoch. Vyčerpajme to teda takto, ale potom je otázka, či tam zostať aj naďalej?

Ing. Róbert Židuliak, poslanec OZ – čo sa týka tej vysúťazenej ceny, je diskutabilné, ako kvalitne to tá firma dokáže spraviť. Všetky poplatky a členské príspevky, ktoré platia obce slúžia na vykrytie plátov a energií MAS-ky. Nateraz sú to pre mňa vyhodnené peniaze. Možno by sa oplatilo rok počkať. Tlačil by som na to, aby sa nám niečo dostalo. Z môjho pohľadu je MAS neefektívna.

### **Uznesenie č. 5 /210331 z 24. zasadnutia OZ Palárikovo dňa 31.3.2021**

K bodu Predloženie žiadosti o nenávratný finančný príspevok

Obecné zastupiteľstvo v Palárikove:

#### **A) s c h v a ľ u j e**

- a)** predloženie žiadosti o nenávratný finančný príspevok vo výške 24.711,41 EUR za účelom realizácie projektu „Rekonštrukcia chodníka na Poštovej ul., Palárikovo“ v rámci výzvy IROP-CLLD-Q765-512-001, ktorý je v súlade s platným územným plánom obce a platným programom rozvoja obce
- b)** zabezpečenie realizácie projektu v súlade s podmienkami poskytovania pomoci
- c)** zabezpečenie finančných prostriedkov na spolufinancovanie projektu zo strany žiadateľa z celkových oprávnených výdavkov vo výške 2.471,141 EUR v súlade s podmienkami poskytnutia pomoci
- d)** zabezpečenie financovania prípadných neoprávnených výdavkov z rozpočtu obce a zabezpečenie dofinancovania realizácie celého projektu;

**B) z r u š u j e** uznesenie Obecného zastupiteľstva v Palárikove č. **7/200604** zo dňa 4.6.2020.

Hlasovanie poslancov:

Za: 10 – Bc. Jaroslav Garaj, prof. Monika Jankechová, p. Boris Karas, Mgr. Lukáš Krásny, Mgr. Katarína Pechová, Ing. Igor Rezdovič, Mgr. Mário Rudinský, p. Tomáš Slivoň, p. Marek Zálešák, Ing. Róbert Židuliak  
Proti: 0  
Zdržal sa: 0

### **8/ Potvrdenie využitia pozemku parcela KN-E č. 1736/1**

*Spravodajca: JUDr. Kristína Slivoňová, prednostka OcÚ*

Správa sa prikladá k zápisnici ako príloha pod písmenom „D“.

### **Uznesenie č. 6/210331 z 24. zasadnutia OZ Palárikovo dňa 31.3.2021**

K bodu žiadosť o delimitáciu pozemkov z SPF

Obecné zastupiteľstvo v Palárikove

#### **A) p r e r o k o v a l o**

zámer získať do vlastníctva nehnuteľnosti – pozemok, na ktorom sa nachádza obecné pohrebisko na základe výzvy Slovenského pozemkového fondu,

#### **B) p o t v r d z u j e,**

že pozemok v k. ú. Palárikovo, parcela reg. **EKN č. 1736/1**, druh pozemku orná pôda s výmerou 4261 m<sup>2</sup> – sa pred rokom 1991 využíval a doteraz využíva ako obecné pohrebisko.

Hlasovanie poslancov:

Za: 10 – Bc. Jaroslav Garaj, prof. Monika Jankechová, p. Boris Karas, Mgr. Lukáš Krásny, Mgr. Katarína Pechová, Ing. Igor Rezdovič, Mgr. Mário Rudinský, p. Tomáš Slivoň, p. Marek Zálešák, Ing. Róbert Židuliak  
Proti: 0  
Zdržal sa: 0

### **9/ Schválenie realizácie výstavby R7 Zemné – Nové Zámky a trvalého záberu poľnohospodárskej pôdy na nepoľnohospodárske účely**

*Spravodajca: JUDr. Kristína Slivoňová, prednostka OcÚ*

Správa sa prikladá k zápisnici ako príloha pod písmenom „E“.

Ing. Róbert Ž i d l i a k, poslanec OZ – ja som písal vyjadrenie, že chceme severnú trasu so zjazdom a výjazdom na Bratislavskej ceste. Nakoniec to skončilo južnou trasou cez Bažantnicu.

JUDr. Kristína S l i v o ň o v á, prednostka OcÚ – ja som inú verziu nevidela, iba túto južnú trasu. V Bratislave sa iná trasa ani neprejednávala.

### Uznesenie č. 7/210331

#### z 24. zasadnutia OZ Palárikovo dňa 31.3.2021

K bodu Schválenie realizácie stavby R7 v katastrálnom území obce Palárikovo

Obecné zastupiteľstvo v Palárikove

- a) **s ú h l a s í** s realizáciou investičnej činnosti – realizácia stavby **Rýchlostná cesta R7 Zemné – Nové Zámky** v katastrálnom území obce Palárikovo,
- b) **s ú h l a s í** - s trvalým záberom poľnohospodárskej pôdy na nepoľnohospodárske účely pre parcely registra KN-C č. 4967/1, 4967/2, 4967/3, 4967/4, 4967/5, 4967/6, 4967/7, 4967/8, 4967/9, 4967/10, 4967/11, 4967/12, 4967/13, 4967/14, 4967/15, 4967/16, 4967/17, 4967/18, 4967/19, 4967/20, 4967/21, 4967/22, 4967/23, 4967/24, 4967/25, 4967/26, 4967/27, 4967/28, 4967/29, 4967/30, 4967/31, 4967/32, 4967/33, 4967/34, 4967/35, 4967/36, 4967/37, 4967/38, 4967/39, 4967/40, 4967/41, 4967/42, 4967/43, 4967/44, 4967/45, 4967/46, 4967/47, 4967/48, 4967/49, 4967/50, 4967/51, 4967/52, 4967/53, 4967/54, 4967/55, 4967/56, 4967/57, 4967/58, 4967/59, 4967/60, 4967/61, 4967/62, 4967/63, 4967/64, 4967/65, 4967/66, 4967/67, 4967/68, 4967/69, 4967/70, 4967/71, 4967/72, 4967/73, 4967/74, 4967/75, 4967/76, 4967/77, 4967/78, 4967/79, 4967/80, 4967/81, 4967/82, 4967/83, 4967/84, 4967/85, 4967/86, 4967/87, 4967/88, 4967/89, 4967/90, 4967/91, 4967/93, 4967/94, 4967/95, 4967/96, 4967/101, 4967/102, 4967/104, 4967/106, 4967/108, 4967/110, 4967/113, 4967/115, 4967/116, 4967/117, 4967/118, 4967/119, 4967/120, 4967/121, 4967/122, 4967/123, 4967/124, 4967/125, 4967/126, 4967/127, 4967/128, 4967/129, 4967/130, 4967/131, 4967/132, 4967/133, 4967/134, 4967/135, 4967/136, 4967/137, 4967/138, 4967/139, 4967/140, 4967/141, 4967/142, 4967/143, 4967/144, 4967/145, 4967/146, 4967/147, 4967/148, 4967/149, 4967/150, 4967/151, 4967/152, 4967/153, 4967/154, 4967/155, 4967/156, 4967/157, 4967/158, 4967/159, 4967/160, 4967/161, 4967/162, 4967/163, 4967/164, 4967/165, 4967/166, 4967/167, 4967/168, 4967/169, 4967/170, 4967/171, 4967/172, 4967/173, 4967/174, 4967/175, 4967/176, 4967/177, 4967/178, 4967/179, 4967/180, 4967/181, 4967/182, 4967/183, 4967/184, 4967/185, 4967/186, 4967/187, 4967/188, 4967/189, 4967/190, 4967/191, 4967/192, 4967/193, 4967/194, 4967/195, 4967/196, 4967/197, 4967/198, 4967/199, 4967/200, 4967/201, 4967/202, 4967/203, 4967/204, 4967/205, 4967/206, 4967/207, 4967/208, 4967/209, 4967/210, 4967/211, 4967/212, 4967/213, 4967/214, 4967/215, 4967/216, 4967/217, 4967/218, 4967/219, 4967/220, 4967/221, 4967/222, 4967/223, 4967/224, 4967/225, 4967/226, 4967/227, 4967/228, 4967/229, 4967/230, 4967/231, 4967/232, 4967/233, 4967/234, 4967/235, 4967/236, 4967/237,

4967/238, 4967/239, 4967/240, 4967/241, 4967/242, 4967/243, 4967/244, 4967/245, 4967/246, 4967/247, 4967/248, 4967/249, 4967/250, 4967/251, 4967/252, 4967/253, 4967/254, 4967/255.

Hlasovanie poslancov:

Za: 7 – Bc. Jaroslav Garaj, p. Boris Karas, Mgr. Katarína Pechová, Mgr. Mário Rudinský, p. Tomáš Slivoň, p. Marek Zálešák, Ing. Róbert Židuliak  
Proti: 2 – Mgr. Lukáš Krásny, Ing. Igor Rezdovič  
Zdržal sa: 1 – prof. Monika Jankechová

## 10/ Interpelácie

Ing. Igor R e z d o v i č, poslanec OZ – čo ešte chýba, aby bol zberný dvor oficiálne spustený.

Mgr. Ľubica K a r a s o v á, starostka obce – chýba statický posudok a požiarne nádrže.

## 11/ Diskusia

Mgr. Mário R u d i n s k ý, poslanec OZ – dotazoval sa na zodpovednosť za vyhotovenie objednávky vitamínov pre dôchodcov z dôvodu, že boli objednané z inej firmy a nebola oslovená lekárň v Palárikove, nakoľko by vedeli ponúknuť zvýhodnenú cenu.

Mgr. Ľubica K a r a s o v á, starostka obce – ako prvá bola oslovená lekárň v Palárikove, no nevedeli nám dodať potrebný počet kusov. Z toho dôvodu sme oslovili firmu mimo Palárikova a objednávku zabezpečili v potrebnom množstve.

prof. Monika J a n k e c h o v á, poslankyňa OZ – skúsme oslovovať prvoplánovo subjekty, ktoré máme v Palárikove.

Mgr. Lukáš K r á s n y, poslanec OZ – chápem tvoje rozhorčenie, ale mohol si aj ty zavolať. Tam nastala chyba v komunikácii.

JUDr. Kristína S l i v o ň o v á, prednostka OcÚ – tam nastal problém, že sa nepochopili v tých množstvách vitamínov.

p. Marek Z á l e š á k, poslanec OZ – požiadal o vysvetlenie ohľadom výzvy na určenie cenovej ponuky ohľadne dodania softvéru na elektronickú evidenciu zvozu a platieb za odvoz komunálneho odpadu. Bola zverejnená súťaž, kde boli určené podmienky a zmluva, ktorá bola uzavretá s víťazom súťaže, bola úplne inak postavená. Zverejnené bolo, že podmienky dodania softvéru boli do 1. 5. 2021. Určité firmy ani nešli do súťaže, lebo tieto podmienky nevedeli splniť. Na stránke je, že dodanie diela do 30.6.2021.

JUDr. Kristína S l i v o ň o v á, prednostka OcÚ – ja keď som robila zmluvu, tak som si vyžiadala podklady a tam bol problém. Jedno bolo, že dodanie do jedného dátumu a spustenie do ďalšieho dátumu. Prvá zmluva bola skoncipovaná v súlade s výzvou, problém vyriešime tak, aby sa zmluva zhodovala s podmienkami súťaže.

Ing. Róbert Ž i d u l i a k, všetko sa dá aj zrušiť. Keď sa odstúpi od zmluvy, tak musíte začať VO robiť odznova.

Mgr. Mário R u d i n s k ý, poslanec OZ - keď sa niečo takéto robí, tak pošlite tú zmluvu aj nám.

Bc. Jaroslav G a r a j, poslanec OZ – auto pre obecnú políciu?

Mgr. Ľubica K a r a s o v á, starostka obce – volala som do Dacie a majú iba plynová.

Ing. Róbert Ž i d u l i a k, poslanec OZ – pre nás nie je výhoda benzín – plyn.

Ing. Igor R e z d o v i č, poslanec OZ – každá obec má zverejnený manuál, smernicu na VO.

JUDr. Kristína S l i v o ň o v á, prednostka OcÚ – máme smernicu, ale nie je zverejnená. Môžeme ju zverejniť na webe.

Ing. Igor R e z d o v i č, poslanec OZ – mohli by ste nám ju poslať.

JUDr. Kristína S l i v o ň o v á, prednostka OcÚ – kotolňa pre ZŠ je naprojektovaná.

Ing. Róbert Židuliak, poslanec OZ - aby neprišlo k tomu, že príde vypracovaný projekt a jednoducho do toho peniaze nedáme. K bližšej diskusii neprišlo ani na pracovnej porade.

prof. Monika J a n k e c h o v á, poslankyňa OZ – je taký problém povedať, že tu je projekt, takto vyzerá kotolňa v škole. Ja neverím, že tieto údaje neviete, keď hovoríte, že na jeseň chceme kúriť. Ja hovorím, že očakávam, že keď prídeme k bodu diskusia, tak sa povie, že máme rozbehnutých päť vecí a sú v takomto stave. Nikto z nás by neriešil vec, či má byť kotolňa doprava alebo doľava.

JUDr. Kristína S l i v o ň o v á, prednostka OcÚ – presne o tomto sme sa bavili, že prídeme k bodu vykurovanie školy, dáme vám informácie a musíme sa rozhodnúť, či budeme obstarávať len technológiu alebo technológiu aj s dodávkou tepla. Toto je veľmi dôležité. To, že my riešime stavebné povolenie, aby už existoval projekt, keď budeme robiť verejné obstarávanie, čiže dodávateľ bude mať za úlohu len dopracovanie projektovej dokumentácie. My máme nakreslené, kde bude kotolňa, odkiaľ pôjde plyn, elektrina, odvod spalín, odvod kondenzátu, ako bude ťahaný vzduch, kde bude strojovňa. Ale už samotná technológia a presné podrobné výkresy bude predmetom dodávateľa.

Ing. Róbert Ž i d u l i a k, poslanec OZ – minimálne sme mali sa mali dohodnúť, ktorou cestou sa vydáme. Jedna je vlastná technológia, vlastný kurič alebo budeme riešiť zmluvu o dodávke tepla, kde si bude dodávateľ tepla riešiť aj technológiu.

JUDr. Kristína S l i v o ň o v á, prednostka OcÚ - toto ešte nenastalo. Projekt máme len na to, ako bude vyzerat' kotolňa.

Ing. Róbert Ž i d u l i a k, poslanec OZ - najprv sme sa rozhodnúť na základe nejakej vypracovanej štúdie, čo je pre nás výhodnejšie.

JUDr. Kristína S l i v o ň o v á, prednostka OcÚ – preto sa robí projektová dokumentácia, aby sme mohli ísť do výzvy. My nie sme v tom štádiu, že do ktorej možnosti ideme. To bude len miesto, kde bude kotolňa.

Mgr. Ľubica K a r a s o v á, starostka obce – my sme si mysleli, že zabezpečujeme to, čo nám tu chýba. Projektová dokumentácia je podkladom k výzve.

Ing. Róbert Ž i d u l i a k, poslanec OZ – čo sa týka prístrešku na cintoríne, dala si spraviť náskres predtým, ako sa dajú vypracovať projekty. Malo sa to urobiť aj s kotolňou. K projektu na kotolňu sme sa vôbec nevyjadрили. My nevieme, či je pre nás výhodnejšia cesta A alebo B.

p. Tomáš S l i v o ň, poslanec OZ – navrhol, aby diskusia začínala starostka s prednostkou a povedali, čo treba.

p. Marek Z á l e š á k, poslanec OZ – opýtal sa na prístrešok na cintoríne, pozemky pod cestami, či je k dispozícii zoznam kotlov?

Mgr. Ľubica K a r a s o v á, starostka obce – projekt na prístrešok dala vypracovať trom architektom, na pozemky pod cintorínom sa ozvala jedna jediná pani a tá nesúhlasí s predajom. Zoznam kotlov je k dispozícii.

Ing. Igor R e z d o v i č, poslanec OZ – nový kotol do starej škôlky?

Mgr. Ľubica K a r a s o v á, starostka obce – budovu treba prehlásiť na administratívnu budovu, aby sme sa mohli zapojiť do výzvy. Opýtala sa prítomných poslancov, či by súhlasili so zmenou využitia stavby zo škôlky na administratívnu budovu, aby sme a mohli zapojiť do výzvy?

Ing. Róbert Ž i d u l i a k, poslanec OZ – to musí byť oficiálny bod programu.

prof. Monika J a n k e c h o v á, poslankyňa OZ – my sme sa bavili o využiteľnosti. Keď bude vypracovaný návrh, tak potom sa vyjadríme k účelu využitia stavby.

p. Marek Z á l e š á k, poslanec OZ – opýtal sa na stavebné úpravy v DK, na chodník na Ľudovítove, na projekt z peňazí, ktoré by nám mali vyplatit' Železnice SR. Opýtal sa na detské ihrisko na Ľudovítove.

Mgr. Ľubica K a r a s o v á, starostka obce – keď majstri dokončia práce na OcÚ, tak ich pošleme do DK. Čo sa týka chodníka na Ľudovítove, tam žiadame delimitáciu pozemkov zo SR. Peniaze zo železníc sa musia využiť na výsadbu zelene. Musí prísť dendrológ, ktorý posúdi zeleň, ale chceli sme to spraviť až z tých peňazí. Máme katalógy na ihriská, tak im tam niečo vyberieme.

Ing. Igor R e z d o v i č, poslanec OZ – povedali sme im, že každý rok im niečo dáme, v prijateľnej miere.

Mgr. Lukáš K r á s n y, poslanec OZ – na Kerestúri je zlá cesta, je možné ju aspoň niečím vysypať?

Mgr. Rudolf K o d a d a, vedúci TS – na jeseň to TS vyrovnali. Na budúci týždeň to bude zasypané.

## **12/ Záver**

Mgr. Ľubica K a r a s o v á, starostka obce – poďakovala za podnetné návrhy a zasadnutie obecného zastupiteľstva ukončila.

Overovatelia:

Mgr. Mário Rudinský  
poslanec OZ

p. Tomáš S l i v o ň  
poslanec OZ

Mgr. Ľubica K a r a s o v á  
starostka obce

JUDr. Kristína S l i v o ň o v á  
prednostka OcÚ

Zapísala: Mgr. Silvia Tóthová

## **Kontrola plnenia uznesení z 23. zasadnutia OZ v Palárikove**

Referuje: Ing. Peter Tomšík, hlavný kontrolór obce

### **Na 23. zasadnutí OZ dňa 28.01.2021 boli prijaté uznesenia 1 až 13/210128**

**Uznesením č. 1/210128** bola zriadená návrhová komisia a vymedzené jej úlohy.

**Uznesením č. 2/210128** OZ zobralo na vedomie správu o plnení uznesení z 22. zasadn. OZ.

**Uznesením č. 3/210128** OZ zobralo na vedomie informatívnu správu o vykonaných previerkach a kontrolnej činnosti za II. polrok 2020 bez pripomienok.

**Uznesením č. 4/210128** OZ schválilo správu o činnosti obecnej polície Palárikovo za rok 2020 podľa predlohy.

**Uznesením č. 5/210128** OZ schválilo správu o činnosti DHZO Palárikovo za rok 2020.

**Uznesením č. 6/210128** OZ zobralo na vedomie rozpočtové opatrenia č. 18,18 a 19 a schválilo rozpočtové opatrenia č. 20,21 a 22.

**Uznesením č. 7/210128** OZ schválilo na rok 2021 dotácie z prostriedkov obce pre: združenie Krok s úsmevom 2 000,- €, združenie OTJ 20 000,- €, ZO Jednota Palárikovo 1 000,- €, DHZO Palárikovo 1 000,- €, Poľovnícka spoločnosť Bažant Palárikovo 800,- €.

**Uznesením č. 8/210128** sa OZ uznieslo na VZN o zrušení VZN obce č. 01/2016 Požiarneho poriadok obce.

**Uznesením č. 9/210128** OZ schválilo Požiarneho poriadok obce podľa predlohy, s účinnosťou od 12.2.2021.

**Uznesením č. 10/210128** OZ schválilo priamy odpredaj nehnuteľnosti vo vlastníctve obce – pozemku parc.č. 1908/455 o výmere 400 m<sup>2</sup> uchádzačovi manželom Peter a Soňa Markusková za cenu 2 200,- € a súhlasilo s uzatvorením KZ. KZ bola uzatvorená dňa 12.02.2021 pod č. 16/2021.

**Uznesením č. 11/210128** OZ schválilo uzatvorenie zmluvy o nájme pozemku parcela CKN č. 4906/24 o výmere 11027 m<sup>2</sup> so spoločnosťou H-J Investície s.r.o., Bratislava a zriadenie vecných bremien obcou Palárikovo ako povinným k pozemkom podľa predlohy. Zmluva o nájme a zriadení vecných bremien bola uzatvorená dňa 24.02.2021 pod č. 23/2021.

**Uznesením č. 12/210128** OZ prerokovalo návrh na uzatvorenie zmluvy o budúcej zmluve o zriadení vecných bremien žiadateľov Mgr. Bízika a Ing. Židuliaka k pozemku vo vlastníctve obce parc. CKN č. 3852 a schválilo uzatvorenie zmluvy o budúcej zmluve o zriadení vecného bremena /in rem/, ktoré bude spočívať v práve na vybudovanie, užívanie a priznanie práva uloženia vodovodnej a kanalizačnej prípojky cez uvedený pozemok.

**Uznesením č. 13/210128** OZ schválilo uzatvorenie KZ s predávajúcim vlastníkom nehnuteľnosti druh pozemku zastavaná plocha parc.č. 466/6 s výmerou 224 m<sup>2</sup>, ktorá vznikla oddelením od parc. č. 466/1, zapísanej na LV č. 1542, na základe GP č. 41/2020 zo dňa 21.7.2020, úradne overeného dňa 10.9.2020 za kúpnu cenu 1 060,- €. KZ s predávajúcim – Novozámocké bytové družstvo – bola uzatvorená dňa 18.03.2021 pod č. 31/2021.

Úprava príjmov obce, rozpočtové opatrenie č. 1 - na vedomie obecnému zastupiteľstvu

Zdroj fin.	Ekonom. členenie	Popis	Plnenie 2019	Plnenie 2020	Schválený rozpočet 2021	Návrh na úpravu č. 1	Upravený RR po úprave č. 1	Plnenie k 28.02.2021	% uprav. schvál.
111	311	Tuzem.granty na spol.staveb úrad	5 541,36	6 138,88	6 138,88	-710,77	5 428,11	0,00	0,00
111	311	Tuzem.grant-,. poz.komunik.	183,30	181,66	0,00	180,96	180,96	0,00	0,00
111	312	001 Transfery zo ŠR - školstvo	566 195,00	635 060,00	644 695,00	-5 462,00	639 233,00	104 254,00	16,31
111	312	001 Transfery zo ŠR - školské potreby	132,80	66,40	0,00	0,00	0,00	0,00	0,00
111	312	001 Transfery zo ŠR - matika	6 561,73	7 240,37	6 176,25	-471,40	5 704,85	5 704,85	100,00
111	312	001 Transfery zo ŠR - hlás.pobyt.,regist.obyv.	1 400,19	1 387,65	0,00	1 382,37	1 382,37	1 382,37	100,00
111	312	001 Transfery zo ŠR - register adries	37,20	61,20	0,00	78,80	78,80	78,80	100,00
111	312	001 Transfery zo ŠR - vzdelávacie poukazy	9 024,00	9 472,00	0,00	2 957,00	2 957,00	2 957,00	100,00
111	312	001 Transfery zo ŠR - strava	40 285,20	55 197,60	0,00	31 018,80	31 018,80	31 018,80	100,00
111	312	001 Transfery zo ŠR - rodin.pridav.	3 230,62	3 842,21	0,00	681,35	681,35	681,35	100,00
111	312	001 Transfery zo ŠR - rodič.prišpevok	1 103,50	0,00	0,00	0,00	0,00	0,00	0,00
111	312	001 Transfery zo ŠR - hmotná núdza	871,00	0,00	0,00	0,00	0,00	0,00	0,00
111	312	001 Transfery zo ŠR - asistent učiteľa.	33 264,00	36 576,00	0,00	12 192,00	12 192,00	12 192,00	100,00
111	312	001 Transfery zo ŠR - prís.p.na vých. vzdel.MŠ	6 128,00	7 538,00	0,00	2 472,00	2 472,00	2 472,00	100,00
111	312	001 Transfery zo ŠR - pre žiakov zo soc.zn.prost.	400,00	400,00	0,00	0,00	0,00	0,00	0,00
111	312	001 Transfery zo ŠR - digitalizácia	0,00	0,00	0,00	2 000,00	2 000,00	2 000,00	100,00
111	312	001 Transfery zo ŠR - mimoriadne výsl. žiakov	0,00	400,00	0,00	0,00	0,00	0,00	0,00
111	312	001 Transfery zo ŠR - učebnice	1 495,00	8 260,00	0,00	0,00	0,00	0,00	0,00
111	312	001 Transfery zo ŠR - životné prostredie	396,64	399,47	0,00	0,00	0,00	0,00	0,00
111	312	001 Transfery zo ŠR - škola v prírode	3 600,00	0,00	0,00	0,00	0,00	0,00	0,00
111	312	001 Transfery zo ŠR - Vzáňarsky výcvik	4 050,00	4 650,00	0,00	0,00	0,00	0,00	0,00
111	312	001 Transfery zo ŠR - vojnové hrobky	179,34	199,98	0,00	214,80	214,80	214,80	100,00
111	312	001 Transfery zo ŠR - voľby do NR SR	3 282,26	2 349,48	0,00	0,00	0,00	0,00	0,00
111	312	001 Transfery zo ŠR - voľby EP	1 870,56	0,00	0,00	0,00	0,00	0,00	0,00
111	312	001 Transfery zo ŠR - pohrebné služby	79,67	159,34	0,00	0,00	0,00	0,00	0,00
111	312	001 Transfery zo ŠR - sčítanie obyv. a domov	0,00	7 652,00	0,00	6 843,58	6 843,58	6 843,58	100,00
111	312	001 Transfery z VÚC podpora športu	1 100,00	0,00	0,00	0,00	0,00	0,00	0,00
111	312	001 Transfery zo ŠR - Fond na podporu umenia	9 500,00	1 106,94	0,00	0,00	0,00	0,00	0,00
111	312	001 Transfery zo ŠR - FNPJ knižnica	0,00	2 000,00	0,00	0,00	0,00	0,00	0,00
111	312	001 Transfery zo ŠR - MV SR COVID	0,00	8 660,33	0,00	44 085,00	44 085,00	27 455,00	62,28
111	312	001 Dotácia z NSK okna OTJ	0,00	1 600,00	0,00	0,00	0,00	0,00	0,00
111		<b>Zdroje zo štátneho rozpočtu</b>	<b>699 911,37</b>	<b>800 599,51</b>	<b>657 010,13</b>	<b>97 462,49</b>	<b>754 472,62</b>	<b>197 254,55</b>	<b>26,14</b>
1AB1	331	001 Transfery z EÚ - kompostéry	127 063,44	0,00	0,00	0,00	0,00	0,00	0,00
1AB2	312	001 Transfery so ŠR - kompostéry	14 948,64	0,00	0,00	0,00	0,00	0,00	0,00
1AB1 a 1AB2		<b>Kohezný fond</b>	<b>142 012,08</b>	<b>0,00</b>	<b>0,00</b>	<b>0,00</b>	<b>0,00</b>	<b>0,00</b>	<b>0,00</b>
1AC1	312	001 Projekt - asist. učiteľa 13,6502 %- ESF	0,00	0,00	0,00	2 857,84	2 857,84	1 957,80	68,51
1AC2	312	001 Projekt - asist. učiteľa 11,4084 %- ESF	0,00	0,00	0,00	2 388,49	2 388,49	1 636,26	68,51
1AC3	312	001 Projekt - asist. učiteľa 5,9951 %- ESF	0,00	0,00	0,00	1 255,15	1 255,15	859,86	68,51
3AC1	312	001 Projekt - asist. učiteľa 63,4193 %- ESF	0,00	6 346,88	0,00	13 277,64	13 277,64	9 096,03	68,51

Zdroj fin.	Ekonom. členenie	Popis	Plnenie 2019	Plnenie 2020	2021 Schválený rozpočet	Návrh na úpravu č. 1	Upravený RR po úprave č. 1	Plnenie k 28.02.2021	% uprav. schvál.
3AC2	312 001	Projekt - asist. učiatla 2 1921 % - ESF	0,00	1 120,02	0,00	458,94	458,94	314,40	68,51
3AC3	312 001	Projekt - asist. učiatla 3,3349 % - ESF	0,00	768,35	0,00	698,21	698,21	478,32	68,51
3AC1, 3AC2, 3AC3		<b>Európsky sociálny fond</b>	<b>0,00</b>	<b>8 235,25</b>	<b>0,00</b>	<b>20 936,27</b>	<b>20 936,27</b>	<b>14 342,67</b>	<b>68,51</b>
72c	292 027	Vecné bremeno ZSDI	2 447,50	2 812,00	0,00	0,00	0,00	0,00	0,00
72c	311	Tuz. B. granty- Dobrovoľná pož. och.	3 000,00	3 000,00	0,00	0,00	0,00	0,00	0,00
72j		Tuz. B. granty- Dobrovoľná pož. och.	0,00	0,00	0,00	0,00	0,00	0,00	0,00
72c		<b>Od iných sub., napr. formou dotácie alebo grantu</b>	<b>5 447,50</b>	<b>5 812,00</b>	<b>0,00</b>	<b>0,00</b>	<b>0,00</b>	<b>0,00</b>	<b>0,00</b>
72h	292	Tuz. B. transf. - úrad práce refundácia	17 799,33	4 515,00	0,00	0,00	0,00	0,00	0,00
72h	312	Tuz. B. transf. - úrad práce	0,00	8 575,44	0,00	469,62	469,62	469,62	100,00
72h		<b>Od úradu práce, soc.v. a rodiny podľa os. predp.</b>	<b>17 799,33</b>	<b>13 090,44</b>	<b>0,00</b>	<b>469,62</b>	<b>469,62</b>	<b>469,62</b>	<b>100,00</b>
72b	312 011	Transf.od združenia TUNSKO	24 400,00	33 000,00	23 000,00	0,00	23 000,00	0,00	0,00
72b		<b>Iné zdroje na základe zmluvy - združenie TUNSKO</b>	<b>24 400,00</b>	<b>33 000,00</b>	<b>23 000,00</b>	<b>0,00</b>	<b>23 000,00</b>	<b>0,00</b>	<b>0,00</b>
45	312 001	Transfery zo SR - Progr.na podporu dediny	5 000,00	0,00	0,00	0,00	0,00	0,00	0,00
45		<b>Vlastné zdroje zo štátneho fondu</b>	<b>5 000,00</b>	<b>0,00</b>	<b>0,00</b>	<b>0,00</b>	<b>0,00</b>	<b>0,00</b>	<b>0,00</b>
41	111 003	Výnos dane z príjím.poukáz.úz.samosp.	1 392 065,76	1 416 939,89	1 380 000,00	0,00	1 380 000,00	294 231,00	21,32
41	121 001	Dañ z pozemkov	149 840,10	162 575,10	165 000,00	0,00	165 000,00	329,70	0,20
41	121 002	Zo stavieb	49 216,41	40 178,15	46 300,00	0,00	46 300,00	847,09	1,83
41	121 003	Z bytov	0,00	547,53	1 100,00	0,00	1 100,00	0,00	0,00
41	133 001	Za psa	3 412,00	3 183,86	3 400,00	0,00	3 400,00	40,00	1,18
41	133 006	Dañ za ubytovanie	1 762,20	1 139,49	1 300,00	0,00	1 300,00	49,17	3,78
41	133 012	Za užívanie verejného priestranstva	2 050,75	881,28	1 000,00	0,00	1 000,00	15,00	1,50
41	133 013	Za komunál.odpad	36 437,40	52 784,80	54 000,00	0,00	54 000,00	10 467,40	19,38
41	212 002	Príjmy z prenajatých pozemkov	14 711,25	27 113,33	19 500,00	0,00	19 500,00	13 216,18	67,78
41	212 003	Z prenajatých budov a osl.zariadení	57 011,80	57 927,30	57 400,00	0,00	57 400,00	10 885,93	18,97
41	212 004	Prenajom strojov, prístrojov	11,00	1,00	0,00	0,00	0,00	0,00	0,00
41	221 004	Ostatné poplatky-rybar.lístky	648,50	562,00	600,00	0,00	600,00	214,00	35,67
41	221 004	Ostatné poplatky	18 010,74	21 627,55	15 000,00	0,00	15 000,00	2 915,51	19,44
41	222 003	Pokuty a penále	334,81	244,94	0,00	0,00	0,00	30,00	BEZ schv
41	223 001	Poplatky a platby - za separovaný zber	215,44	170,40	0,00	0,00	0,00	0,00	0,00
41	223 001	Poplatky a platby - znalecke posudky	0,00	457,00	0,00	0,00	0,00	216,00	BEZ schv
41	223 001	Za služby domu smútku	576,08	484,94	500,00	0,00	500,00	249,86	49,97
41	223 001	Za relácie v miestnom rozhlase	1 039,32	763,60	800,00	0,00	800,00	58,86	7,36
41	223 001	Za predaj suvení., novin	3 566,55	3 187,90	3 500,00	0,00	3 500,00	35,70	1,02
41	223 001	Za opatrovateľskú službu	2 004,64	1 640,12	1 800,00	0,00	1 800,00	231,93	12,89
41	223 001	Za poskytnutie služieb obyvateľstvu	14 890,29	17 416,02	18 000,00	0,00	18 000,00	790,71	4,39
41	223 001	Za poskytnutie služieb - zb.dvor	634,91	2 851,68	2 000,00	0,00	2 000,00	673,00	33,65
41	223 001	Z kultúrnej činnosti	157,43	982,26	500,00	0,00	500,00	0,00	0,00
41	223 001	Cintorínske popl.	4 782,61	4 404,87	3 000,00	0,00	3 000,00	940,38	31,35
41	223 001	Poplatky a platby za hráčov OTJ	1 100,00	0,00	0,00	0,00	0,00	0,00	0,00

Zdroj fin.	Ekonom. členenie	Popis	Plnenie 2019	Plnenie 2020	2021 Schválený rozpočet	Návrh na úpravu č. 1	Upravený RR po úprave č. 1	Plnenie k 28.02.2021	% uprav. schvál.
41	223 001	Poplatky za reklamáciu v novinách	36,31	0,00	0,00	0,00	0,00	0,00	0,00
41	223 001	Poplatky RECOBAL - na refund. tried zberu	213 790,00	262 487,43	240 000,00	0,00	240 000,00	0,00	0,00
41	223 001	Poplatky ENVÍ PAK - rok 2018/RECOBAL	21 379,00	42 758,00	0,00	0,00	0,00	0,00	0,00
41	223 001	Poplatky a poplatky za služby - drevníe, plnenie	0,00	2 615,42	0,00	0,00	0,00	106,40	BEZ schv
41	223 003	Poplatky a poplatky za stravé	0,00	310,40	0,00	0,00	0,00	0,00	0,00
41	223 004	Poplatky za predbytočný hn. majetok, SN	173,40	331,50	390,00	0,00	390,00	78,00	20,00
41	242	Úroky z vkladov	35,94	85,69	0,00	0,00	0,00	0,00	0,00
41	292 006	Príjmy z náhrad poisť. plnenia	0,00	406,61	0,00	0,00	0,00	891,50	BEZ schv
41	292 008	Z výťažkov z lotérií a iných hier	2 141,27	586,55	700,00	0,00	700,00	0,81	0,12
41	292 012	Príjmy z dobročinných	9 773,07	8 720,81	0,00	0,00	0,00	2 657,46	BEZ schv
41	292 017	Z vratiek - úrad práce	13 568,88	13 097,29	0,00	0,00	0,00	0,00	0,00
41	292 019	Príjmy z refundácie N min.rokov	286,65	0,00	0,00	0,00	0,00	0,00	0,00
72c	292 027	Ostatné príjmy - vecné bremeno	308,10	0,00	0,00	0,00	0,00	0,00	0,00
<b>41</b>			<b>2 015 972,61</b>	<b>2 139 464,71</b>	<b>2 015 790,00</b>	<b>0,00</b>	<b>2 015 790,00</b>	<b>340 171,59</b>	<b>16,88</b>
<b>BEZNY ROZPOCET</b>			<b>2 910 542,89</b>	<b>3 000 201,91</b>	<b>2 695 800,13</b>	<b>118 868,38</b>	<b>2 814 668,51</b>	<b>552 238,43</b>	<b>19,62</b>
3AB2	322 001	Od zahr. subj. zo ŠR.-intenz.tr.zb.	9 943,63	0,00	0,00	0,00	0,00	0,00	0,00
3AB1	332 001	Od zahr. subj. EU-intenz.tr.zb.	84 520,83	0,00	0,00	0,00	0,00	0,00	0,00
1AA1	332 001	Od zahr. subj. - projekt rozšírenie MŠ	29 181,30	0,00	0,00	0,00	0,00	0,00	0,00
1AA2	332 001	Od zahr. subj. - projekt rozšírenie MŠ	3 433,09	0,00	0,00	0,00	0,00	0,00	0,00
43	231	Príjem z predaja kapit. aktiv	0,00	650,00	0,00	0,00	0,00	0,00	0,00
43	233 001	Príjem z predaja pozemkov	25 251,00	9 510,00	5 000,00	0,00	5 000,00	2 200,00	44,00
<b>KAPITÁLOVÝ ROZPOCET</b>			<b>152 329,85</b>	<b>10 160,00</b>	<b>5 000,00</b>	<b>0,00</b>	<b>5 000,00</b>	<b>2 200,00</b>	<b>44,00</b>
131I	453	Prostr. z pred.r.zap.do prí.- dot.FPU	138,99	0,00	0,00	0,00	0,00	0,00	0,00
131J	453	Prostr. z pred.r.zap.do prí.- dot.FPU	0,00	20 182,80	0,00	0,00	0,00	0,00	0,00
72c	453	Prostr.z predch.r. - UPSVAŘ	0,00	0,00	0,00	8 575,44	8 575,44	8 575,44	100,00
111	453	Prostr.z predch.r. - UPSVAŘ strava	0,00	0,00	0,00	33 027,60	33 027,60	33 027,60	100,00
131K	453	Prostr.z predch.r. - sčítanie domov	0,00	0,00	0,00	4 807,00	4 807,00	4 807,00	100,00
46	453	Prostriedky z predch. rokov - fond opráv	1 595,00	1 987,94	0,00	0,00	0,00	0,00	0,00
46	454 001	Z rezervného fondu obce	20 976,00	9 329,36	0,00	0,00	0,00	0,00	0,00
46	454 001	Z rezervného fondu obce	0,00	0,00	15 000,00	0,00	15 000,00	0,00	0,00
46	454 001	Z rezervného fondu obce - chodník cint.	0,00	0,00	46 000,00	0,00	46 000,00	0,00	0,00
20	514 002	Mf SR- návratná fm.vyomoc	0,00	78 205,00	0,00	0,00	0,00	0,00	0,00
<b>FINANCNE OPERACIE</b>			<b>22 709,99</b>	<b>109 705,10</b>	<b>61 000,00</b>	<b>46 410,04</b>	<b>107 410,04</b>	<b>46 410,04</b>	<b>43,21</b>
<b>CELKOM PRUMY</b>			<b>3 085 582,73</b>	<b>3 120 067,01</b>	<b>2 761 800,13</b>	<b>165 278,42</b>	<b>2 927 078,55</b>	<b>600 848,47</b>	<b>20,53</b>
<b>Príjmy ZŠ s MŠ</b>			<b>77 728,34</b>	<b>75 323,22</b>	<b>75 000,00</b>	<b>0,00</b>	<b>75 000,00</b>	<b>0,00</b>	<b>0,00</b>
<b>SPOLU OBEC A RO</b>			<b>3 163 311,07</b>	<b>3 195 390,23</b>	<b>2 836 800,13</b>	<b>165 278,42</b>	<b>3 002 078,55</b>	<b>600 848,47</b>	<b>20,01</b>

## Úprava výdavkov rozpočtu obce, rozpočtové opatrenie č. 2 na vedomie zastupiteľstvu

Rozpočtová klasifikácia		2019	2020	2021	Návrh na	Upravený RR	Plnenie k	% upr.
Př. Pp	Zdr Pol Popis	Skutočnosť	Skutočnosť	Schválený rozpočet	úpravu č. 2	po úprave č. 2	28.02.2021	schv.
<b>01 Program Správa a rozvoj obce</b>								
<b>01 01 Podprogram Podpora spoločenských organizácií</b>								
01 01	41 633	6 517,17	5 550,09	5 500,00	0,00	5 500,00	5,99	0,11
		Reprezentácie						
01 01	41 641	684,40	62,00	640,00	0,00	640,00	0,00	0,00
		Bežné transf. obce - CVČ NZ						
01 01	41 642	7 800,00	3 900,00	6 500,00	0,00	6 500,00	0,00	0,00
		Bežné transf. nezisk. org.						
01 01	41	15 001,57	9 512,09	12 640,00	0,00	12 640,00	5,99	0,05
		Vlastné zdroje						
01 01		15 001,57	9 512,09	12 640,00	0,00	12 640,00	5,99	0,05
		Bežný rozpočet						
<b>01 02 Podprogram Členstvo v samosprávnych organizáciách a združeniach</b>								
01 02	41 642	14 159,94	15 336,47	17 700,00	0,00	17 700,00	1 090,08	6,16
		Bežné transf. na členské prisp.						
01 02		14 159,94	15 336,47	17 700,00	0,00	17 700,00	1 090,08	6,16
		Bežný rozpočet						
<b>01 03 Podprogram Výkon funkcie poslancov obce a členov komisii</b>								
01 03	41 620	429,56	1 688,31	1 953,00	0,00	1 953,00	720,60	36,90
		Poistné a príspevky						
01 03	41 637	1 378,40	5 220,00	6 000,00	0,00	6 000,00	2 280,00	38,00
		Služby - odmeny						
01 03		1 807,96	6 908,31	7 953,00	0,00	7 953,00	3 000,60	37,73
		Bežný rozpočet						
<b>01 05 Podprogram Príprava a realizácia rozvojových projektov</b>								
01 05	41 633	348,00	0,00	0,00	0,00	0,00	0,00	0,00
		Materiál						
01 05	41 637	5 665,27	14 096,69	10 000,00	0,00	10 000,00	1 486,00	14,86
		Špeciálne služby						
01 05		6 013,27	14 096,69	10 000,00	0,00	10 000,00	1 486,00	14,86
		Bežný rozpočet						
01 05	43 711	22 977,90	0,00	5 000,00	0,00	5 000,00	0,00	0,00
		Nákup pozemkov						
01 05	41 711	0,00	0,00	15 000,00	0,00	15 000,00	0,00	0,00
		Nákup pozemkov						
01 05	46 711	0,00	0,00	46 000,00	0,00	46 000,00	0,00	0,00
		Uzemný plán						
01 05	41 716	795,00	3 936,00	10 000,00	0,00	10 000,00	0,00	0,00
		Prípr. a projekt. Dok. - zb.sp., ÚP						
01 05	41 713	4 971,81	0,00	0,00	0,00	0,00	0,00	0,00
		Nákup zariadení - kompostierov						
01 05	41 717	6 480,00	0,00	0,00	0,00	0,00	0,00	0,00
		Rekonštr. plynovej reg. stanice						
01 05	41 717	7 258,75	0,00	0,00	0,00	0,00	0,00	0,00
		Prístavba MŠ						
01 05	41 717	0,00	120,00	14 100,00	0,00	14 100,00	0,00	0,00
		Výstavba chodníkov						
01 05	41 718	0,00	1 884,60	0,00	0,00	0,00	0,00	0,00
		Výpočít. a telekom. technika						
01 05	1AB2	84 520,83	0,00	0,00	0,00	0,00	0,00	0,00
		Nákup kontajnerov - Intenzif. tried.						
01 05	3AB2	9 943,63	0,00	0,00	0,00	0,00	0,00	0,00
		Nákup kontajnerov - Intenzif. tried.						
01 05	1AA1	29 181,30	0,00	0,00	0,00	0,00	0,00	0,00
		Prístavba MŠ						
01 05	1AA2	3 433,09	0,00	0,00	0,00	0,00	0,00	0,00
		Prístavba MŠ						
01 05	41 713	0,00	43 211,00	0,00	0,00	0,00	0,00	0,00
		Učebne ZŠ - vybavenie						
01 05	41 713	4 610,10	0,00	0,00	0,00	0,00	0,00	0,00
		Nákup detského ihriska						
01 05	43 713	2 273,10	0,00	0,00	0,00	0,00	0,00	0,00
		Nákup detského ihriska						
01 05	46 717	0,00	9 329,36	0,00	0,00	0,00	0,00	0,00
		Rekonštr. osvetlenia v telocvični ZŠ						
01 05		176 445,51	58 480,96	90 100,00	0,00	90 100,00	0,00	0,00
		Kapitálový rozpočet						
01 05		182 458,78	72 577,65	100 100,00	0,00	100 100,00	1 486,00	1,48
		Príprava a implem. rozvoj. projektov spolu						



Rozpočtová klasifikácia			2019	2020	2021	Návrh na	Upravený RR	Plnenie k	%upr.
Pp	Zdr	Pol	Skutočnosť	Skutočnosť	Schválený rozpočet	úpravu č. 2	po úprave č. 2	po 28.02.2021	schv.
04 01	41	642	Transfery jednol. - uvláňanie detí	1 200,00	1 300,00	1 500,00	0,00	1 500,00	0,00
			Bežný rozpočet	2 591,58	1 620,00	2 500,00	0,00	2 500,00	50,80
04 01			Bežný rozpočet	2 591,58	1 620,00	2 500,00	0,00	2 500,00	2,03
04 02			Podprogram: Matka	4 272,00	4 774,93	3 986,40	0,00	3 986,40	0,00
04 02	111	610	Mzdy, platy, OON	1 493,08	1 668,79	1 393,20	0,00	1 393,20	0,00
04 02	111	620	Poistné a príspevky	550,00	542,00	542,00	-471,40	70,60	0,00
04 02	111	632	Energie	97,07	139,07	105,07	13,29	118,36	100,00
04 02	111	633	Material	50,00	0,00	34,00	-13,29	20,71	0,00
04 02	111	637	Služby	99,58	115,58	115,58	0,00	115,58	0,00
04 02	111	642	Bežné transf. na ošátné	6 561,73	7 240,37	6 176,25	-471,40	5 704,85	118,36
04 02			Zdroje zo štátneho rozpočtu	1 440,00	0,00	0,00	0,00	0,00	0,00
04 02	41	620	Poistné a príspevky	504,00	0,00	0,00	0,00	0,00	0,00
04 02	41	631	Cestovné náhrady	61,00	0,00	0,00	0,00	0,00	0,00
04 02	41	633	Material	15,00	0,00	0,00	0,00	0,00	0,00
04 02	41	637	Služby - školenie	185,00	0,00	0,00	0,00	0,00	0,00
04 02			Vlastné zdroje	2 205,00	0,00	0,00	0,00	0,00	0,00
04 02	41		Bežný rozpočet	8 766,73	7 240,37	6 176,25	-471,40	5 704,85	118,36
04 03			Podprogram: Hlásenie pobytu občanov, register obyvateľstva a adres	1 037,56	1 028,27	0,00	1 024,36	1 024,36	0,00
04 03	111	610	Mzdy, platy-nás. pob. a reg.obyv	362,63	359,38	0,00	358,01	0,00	0,00
04 03	41	633	Material	25,00	993,26	0,00	0,00	0,00	0,00
04 03	111	610	Mzdy, platy-reg. adries	27,57	45,35	0,00	58,39	0,00	0,00
04 03	111	620	Poistné a príspevky	9,63	15,85	0,00	20,41	0,00	0,00
04 03			Bežný rozpočet	1 462,39	2 402,11	0,00	1 461,17	1 461,17	0,00
04 04			Podprogram: Správa a údržba cintorinov	31,00	148,96	0,00	159,17	159,17	0,00
04 04	111	610	Mzdy, platy - vojnové hroby	8,54	51,02	0,00	55,63	0,00	0,00
04 04	111	620	Poistné a príspevky	139,80	0,00	0,00	0,00	0,00	0,00
04 04	111	633	Material	179,34	199,98	0,00	214,80	214,80	0,00
04 04			Zo štátneho rozpočtu	3 441,96	3 965,12	3 800,00	0,00	3 800,00	1 599,93
04 04	41	632	Energie - Dom smútku	612,48	147,63	1 700,00	0,00	1 700,00	6,00
04 04	41	633	Material	235,48	362,18	2 000,00	0,00	2 000,00	153,75
04 04	41	635	Údržba cintorína	360,00	125,76	500,00	0,00	500,00	0,00
04 04	41	637	Služby	4 829,26	4 800,67	8 000,00	214,80	8 214,80	1 759,68
04 04			Bežný rozpočet	0,00	0,00	0,00	0,00	0,00	0,00
04 04	48	717	Realizácia chodníka	0,00	0,00	15 000,00	0,00	15 000,00	0,00
04 04	41	717	Realizácia prístrešku	0,00	0,00	15 000,00	0,00	15 000,00	0,00
04 04			Kapitálový rozpočet	4 829,26	4 800,67	23 000,00	214,80	23 214,80	1 759,68
04 04			Cintoriny spolu	345,96	1 125,30	1 000,00	0,00	1 000,00	0,00
04 05			Podprogram: Miestny rozhlas						
04 05	41	633	Material						

Rozpočtová klasifikácia											
Pr	Pp	Zdr	Pol	Popis	2019 Skutočnosť	2020 Skutočnosť	2021 Schválený rozpočet	Návrh na úpravu č. 2	Upravený RR po úprave č. 2	Plnenie k 28.02.2021	%upr. schv.
04	05	41	635	Údržba rozhlasu	486,00	4 156,49	1 500,00	0,00	1 500,00	0,00	0,00
04	05	41	637	Služby	58,80	20,40	0,00	0,00	0,00	38,40	BEZ schv
04	05			Bežný rozpočet	890,76	5 302,19	2 500,00	0,00	2 500,00	38,40	1,54
04	06	41	637	Služby - tlač novín	7 375,80	5 707,44	7 500,00	0,00	7 500,00	0,00	0,00
04	06			Bežný rozpočet	7 375,80	5 707,44	7 500,00	0,00	7 500,00	0,00	0,00
<b>05 Program Bezpečnosť, právo a poriadok</b>											
<b>05 01 Podprogram Obecná polícia</b>											
05	01	20	610	Mzdy, platy, OON	0,00	3 933,04	0,00	0,00	0,00	0,00	0,00
05	01	20	620	Poistné a príspevky	0,00	1 207,29	0,00	0,00	0,00	0,00	0,00
05	01	20		Finančné aktíva	0,00	5 140,33	0,00	0,00	0,00	0,00	0,00
05	01	41	610	Mzdy, platy, OON	24 421,50	21 514,41	28 000,00	0,00	28 000,00	4 299,07	15,35
05	01	41	620	Poistné a príspevky	8 534,47	7 920,35	9 800,00	0,00	9 800,00	1 502,37	15,33
05	01	41	632	Energie - obecná polícia, kamery	1 606,75	3 664,61	5 200,00	0,00	5 200,00	701,42	13,49
05	01	41	632	Energie - telek., fotopasce	803,37	1 199,37	0,00	0,00	0,00	0,00	0,00
05	01	41	633	Materiál	1 628,36	866,41	1 200,00	0,00	1 200,00	88,38	7,37
05	01	41	634	Dopravné náklady	1 930,27	2 311,66	2 000,00	0,00	2 000,00	113,27	5,66
05	01	41	635	Údržba kamier	0,00	2 991,60	3 000,00	0,00	3 000,00	0,00	0,00
05	01	41	637	Služby	150,00	99,38	200,00	0,00	200,00	71,10	35,55
05	01	41	642	Bežné transf. na NÚ, odstupné	0,00	163,00	0,00	0,00	0,00	0,00	0,00
05	01			Bežný rozpočet	39 074,72	45 871,12	49 400,00	0,00	49 400,00	6 775,61	13,72
05	01	41	714	Nákup kamier	0,00	0,00	0,00	0,00	0,00	0,00	0,00
05	01			Kapitálový rozpočet	0,00	0,00	0,00	0,00	0,00	0,00	0,00
05	01			Obecná polícia spolu	39 074,72	45 871,12	49 400,00	0,00	49 400,00	6 775,61	13,72
<b>05 02 Podprogram Dobrovoľný hasičský zbor obce</b>											
05	02	41	631	Cestovné náklady	176,24	0,00	150,00	0,00	150,00	0,00	0,00
05	02	41	632	Poplatok za využ.frekvence	1,92	1,92	2,00	0,00	2,00	0,00	0,00
05	02	41	633	Materiál	860,45	767,55	1 300,00	0,00	1 300,00	0,00	0,00
05	02	41	634	Dopravné náklady	1 170,62	1 332,29	950,00	0,00	950,00	0,00	0,00
05	02	41	635	Údržba	15,80	177,90	200,00	0,00	200,00	0,00	0,00
05	02	41	637	Služby	20,00	44,99	45,00	0,00	45,00	0,00	0,00
05	02	72c	633	Materiál - dotácia	2 600,00	2 700,00	0,00	0,00	0,00	0,00	0,00
05	02	72c	637	Služby	400,00	300,00	0,00	0,00	0,00	0,00	0,00
05	02			Bežný rozpočet	5 245,03	5 324,65	2 647,00	0,00	2 647,00	0,00	0,00
05	02	41	714	Nadstavba na vozík	0,00	0,00	1 600,00	0,00	1 600,00	0,00	0,00
05	02			Kapitálový rozpočet	0,00	0,00	1 600,00	0,00	1 600,00	0,00	0,00
05	02			Spolu rozpočet	5 245,03	5 324,65	4 247,00	0,00	4 247,00	0,00	0,00
<b>06 Program Odpadové hospodárstvo</b>											
<b>06 01 Podprogram Triedený zber z prostriedkov ENW/P AK, Recobal a TUNSKO</b>											
06	01	41	610	Mzdy, platy, OON	116 699,69	148 590,54	156 800,00	0,00	156 800,00	24 127,79	15,39

Rozpočítavá klasifikácia										
Pr-Pb	Zdr	Pol	Popis	2019 Skutočnosť	2020 Skutočnosť	2021 Schválený rozpočet	Návrh na úpravu č. 2	Upravený RR po úprave č. 2	Plnenie k 28.02.2021	%upr. schv.
06 01	41	620	Poistné a príspevky	40 504,98	55 842,52	55 300,00	0,00	55 300,00	8 130,61	14,70
06 01	41	610	Mzdy-spoluín,na projekt- UPSVaR	31 848,83	7 786,19	3 115,00	0,00	3 115,00	110,39	3,54
06 01	41	620	Poist.-spoluín,na projekt- UPSVaR	11 111,39	4 061,83	1 089,00	0,00	1 089,00	464,08	42,62
06 01	41	632	Energie	9 139,80	7 802,21	6 500,00	0,00	6 500,00	852,53	13,12
06 01	41	633	Materiál	1 788,59	7 840,16	5 000,00	0,00	5 000,00	487,39	9,75
06 01	41	634	Dopravné náklady	49 902,75	23 188,89	19 496,00	0,00	19 496,00	1 717,52	8,81
06 01	41	635	Údržba prev.strojov	449,24	2 189,28	3 000,00	0,00	3 000,00	8,09	0,27
06 01	41	636	Nájomné zaprev.stroje a prístroje	0,00	57,60	60,00	0,00	60,00	0,00	0,00
06 01	41	637	Služby	18 593,53	32 581,05	18 000,00	0,00	18 000,00	1 631,10	9,06
06 01	41	642	Bežné transf. na nemoc.dávky - VPP	1 354,78	0,00	0,00	0,00	0,00	0,00	0,00
06 01	41	642	Bežné transf. na nemoc.dávky	606,07	1 620,09	0,00	0,00	0,00	618,13	BEZ schv
06 01	41		Zberová spoločnosť - Vlastné zdroje	281 999,65	291 570,36	268 360,00	0,00	268 360,00	38 147,63	14,22
06 01	72b	620	Poistné a príspevky	916,00	0,00	0,00	0,00	0,00	0,00	0,00
06 01	72b	631	Cestovné náklady	15,50	0,00	0,00	0,00	0,00	0,00	0,00
06 01	72b	632	Energie	525,88	0,00	0,00	0,00	0,00	0,00	0,00
06 01	72b	633	Materiál	3 322,00	0,00	0,00	0,00	0,00	0,00	0,00
06 01	72b	634	Dopravné náklady	6 432,93	33 000,00	23 000,00	0,00	23 000,00	3 278,85	14,26
06 01	72b	635	Údržba prev.strojov	11 663,19	0,00	0,00	0,00	0,00	0,00	0,00
06 01	72b	637	Služby,odmeny MPP	1 520,00	0,00	0,00	0,00	0,00	0,00	0,00
06 01	72b		Zb.sp. - Iné zdroje na základe zmluvy	24 395,50	33 000,00	23 000,00	0,00	23 000,00	3 278,85	14,26
06 01	72c	610	Mzdy, platy, OON - UPSVaR	0,00	0,00	0,00	6 234,16	6 234,16	940,93	15,09
06 01	72c	620	Poistné a príspevky - UPSVaR	0,00	0,00	0,00	2 220,91	2 220,91	246,65	11,11
06 01	72c	642	Bežné transf. na nemoc.dávky - VPP	0,00	0,00	0,00	120,37	120,37	120,37	100,00
06 01	72c		Zb.sp. - Od UPSVaR podľa osob.predspsu	0,00	0,00	0,00	8 575,44	8 575,44	1 307,95	15,25
06 01	72h	610	Mzdy, platy, OON - UPSVaR	10 965,81	4 340,89	0,00	469,62	469,62	234,81	50,00
06 01	72h	620	Poistné a príspevky - UPSVaR	3 681,53	174,11	0,00	0,00	0,00	0,00	0,00
06 01	72h		Zb.sp. - Od UPSVaR podľa osob.predspsu	14 647,34	4 515,00	0,00	469,62	469,62	234,81	50,00
06 01			Bežný rozpočet	321 042,49	329 085,36	291 360,00	9 045,06	300 405,06	42 969,24	14,30
<b>06 02 Podprogram Triedený zber z prostriedkov obce</b>										
06 02	41	635	Údržba budov - Zberný dvor	4 250,52	3 672,82	2 000,00	0,00	2 000,00	0,00	0,00
06 02	41	633	Materiál spoluúčast kompost.	7 486,92	0,00	0,00	0,00	0,00	0,00	0,00
06 02	41	633	Materiál	162,97	2 974,10	5 000,00	0,00	5 000,00	400,00	8,00
06 02	41	634	Dopravné náklady	0,00	3 128,76	0,00	0,00	0,00	0,00	0,00
06 02	41	637	Služby	3 837,56	21 469,04	3 000,00	0,00	3 000,00	371,20	12,37
06 02	41		Zberný dvor - Vlastné zdroje	15 737,97	31 244,72	10 000,00	0,00	10 000,00	771,20	7,71
06 02	1A81	633	Kompostéry	14 948,64	0,00	0,00	0,00	0,00	0,00	0,00
06 02	1A82	633	Kompostéry	142 012,08	0,00	0,00	0,00	0,00	0,00	0,00
06 02	1A81,2		Zdroje zo štátneho rozpočtu	157 750,05	31 244,72	10 000,00	0,00	10 000,00	771,20	7,71
06 02			Bežný rozpočet	20 976,00	0,00	0,00	0,00	0,00	0,00	0,00
06 02	46	713	Nákup prev.strojov - lis							

Rozpočtová klasifikácia										
P.Pp	Zdr	Pol	Popis	2019 Skutočnosť	2020 Skutočnosť	2021 Schválený rozpočet	Návrh na úpravu č. 2	Upravený RR po úprave č. 2	Plnenie k 28.02.2021	%upr. schv.
06 02	41	713	Nákup prev.strojov - VZV, kliešte	0,00	8 710,80	0,00	0,00	0,00	0,00	0,00
06 02	41	714	Nákup dopr.prostr.-spolučasť	0,00	0,00	4 000,00	0,00	4 000,00	0,00	0,00
06 02	43	717	Realizácia ochr.siete	0,00	3 080,36	0,00	0,00	0,00	0,00	0,00
06 02	41	717	Realizácia ochr.siete	0,00	42,33	0,00	0,00	0,00	0,00	0,00
06 02			Kapitálový rozpočet	20 976,00	11 843,49	4 000,00	0,00	4 000,00	0,00	0,00
06 02			Spolu	178 726,05	43 088,21	14 000,00	0,00	14 000,00	771,20	5,51
<b>06 03 Podprogram Komunálny odpad</b>										
06 03	41	633	Nákup smetných nádob	0	1 950,00	5 850,00	0,00	5 850,00	975,00	16,67
06 03	41	634	Dopravné náklady	0	15 177,52	10 000,00	0,00	10 000,00	653,65	6,54
06 03	41	637	Vývoz KO na skládku	29 414,64	38 155,28	40 000,00	0,00	40 000,00	4 589,45	11,47
06 03	41	637	Služby - vývoz zb.dvor	0,00	0,00	3 300,00	0,00	3 300,00	1 630,80	49,42
06 03			Komunálny odpad	29 414,64	55 282,80	59 150,00	0,00	59 150,00	7 848,90	13,27
06 03			Bežný rozpočet	29 414,64	55 282,80	59 150,00	0,00	59 150,00	7 848,90	13,27
<b>07 Program Miestne komunikácie</b>										
<b>07 01 Podprogram Správa a údržba miestnych komunikácií</b>										
07 01	111	610	Mzdy, platy, OON	135,30	134,61	0,00	134,10	134,10	0,00	0,00
07 01	111	620	Poistné a príspevky	48,00	47,05	0,00	46,86	46,86	0,00	0,00
07 01	111		Zdroje zo štátneho rozpočtu	183,30	181,66	0,00	180,96	180,96	0,00	0,00
07 01	41	610	Mzdy, platy, OON - OSS	0,00	0,00	7 400,00	0,00	7 400,00	0,00	0,00
07 01	41	620	Poistné a príspevky - OSS	0,00	0,00	2 600,00	0,00	2 600,00	0,00	0,00
07 01	41	632	Energie - zrážková voda	7 412,33	16 409,84	12 000,00	0,00	12 000,00	3 018,48	25,15
07 01	41	633	Materiál	1 141,21	1 687,16	3 500,00	0,00	3 500,00	1 338,84	38,25
07 01	41	633	Materiál - OSS	0,00	274,00	10 000,00	0,00	10 000,00	0,00	0,00
07 01	41	634	Dopravné náklady - OSS	0,00	0,00	200,00	0,00	200,00	0,00	0,00
07 01	41	636	Nájom prev.strojov - OSS	0,00	0,00	2 000,00	0,00	2 000,00	0,00	0,00
07 01	41	635	Údržba MK, chodníkov, dopr.značenia	1 708,88	0,00	5 000,00	0,00	5 000,00	0,00	0,00
07 01	41	637	Služby - passpoť	240,00	900,00	0,00	0,00	0,00	0,00	0,00
07 01	41	637	Služby - OSS	0,00	0,00	1 000,00	0,00	1 000,00	0,00	0,00
07 01	41	644	Bežné transf. - ARRIVA	2 808,00	2 894,40	2 900,00	0,00	2 900,00	245,76	8,47
07 01			Bežný rozpočet	13 493,72	22 347,06	46 600,00	180,96	46 780,96	4 603,08	9,84
<b>09 Program Kultúrne služby</b>										
<b>09 01 Podprogram Kultúra a šport</b>										
09 01	1311	620	Poistné príspevky	3,62	0,00	0,00	0,00	0,00	0,00	0,00
09 01	1311	637	Služby - odmena projekt	133,37	0,00	0,00	0,00	0,00	0,00	0,00
09 01	1311		Zdroje zo ŠR z min.rokov	138,99	0,00	0,00	0,00	0,00	0,00	0,00
09 01	20	610	Mzdy, platy, OON	0,00	6 464,05	0,00	0,00	0,00	0,00	0,00
09 01	20	620	Poistné a príspevky	0,00	2 489,77	0,00	0,00	0,00	0,00	0,00
09 01	20		Finančné aktíva	0,00	8 953,82	0,00	0,00	0,00	0,00	0,00
09 01	41	610	Mzdy, platy, OON	47 238,84	37 906,54	44 500,00	0,00	44 500,00	6 145,60	13,81
09 01	41	620	Poistné a príspevky	16 547,16	14 118,27	16 600,00	0,00	16 600,00	2 611,40	15,73

Rozpočtová klasifikácia											
Pr	Pp	Zdr	Pol	Popis	2019 Skutočnosť	2020 Skutočnosť	2021 Schválený rozpočet	Návrh na úpravu č. 2	Upravený RR po úprave č. 2	Plnenie k 28.02.2021	%upr. schv.
09	01	41	642	Bežné transf. na NID odhodbné	356,71	1 722,17	1 500,00	0,00	1 500,00	221,99	14,80
09	01	41	631	Cestovné náklady	0,00	0,00	100,00	0,00	100,00	0,00	0,00
09	01	41	632	Energie - telek.	704,02	654,14	0,00	0,00	0,00	0,00	0,00
09	01	41	632	Energie - DK	7 508,98	6 286,73	7 700,00	0,00	7 700,00	667,82	8,67
09	01	41	635	Údržba budov	152,59	6 768,94	5 000,00	0,00	5 000,00	0,00	0,00
09	01	41	633	Materiál	3 451,48	4 527,51	3 000,00	0,00	3 000,00	455,18	15,17
09	01	41	634	Dopravné náklady	538,60	0,00	800,00	0,00	800,00	0,00	0,00
09	01	41	636	Nájomné	115,39	0,00	0,00	0,00	0,00	0,00	0,00
09	01	41	636	Nájomné	1 060,00	900,00	1 500,00	0,00	1 500,00	0,00	0,00
09	01	41	637	Služby	1 468,96	4 651,36	5 000,00	0,00	5 000,00	226,80	4,54
09	01	41	714	Klimatizácia	79 281,72	86 489,48	85 700,00	0,00	85 700,00	10 328,79	12,05
09	01	41	714	Klimatizácia	0,00	0,00	0,00	0,00	0,00	0,00	0,00
09	01	41	620	Poistné príspevky	79 281,72	86 489,48	85 700,00	0,00	85 700,00	10 328,79	12,05
09	01	111	631	Cestovné náklady	0,00	0,00	0,00	0,00	0,00	0,00	0,00
09	01	111	633	Materiál	8 121,00	2 056,94	0,00	0,00	0,00	0,00	0,00
09	01	111	634	Dopravné náklady	350,00	0,00	0,00	0,00	0,00	0,00	0,00
09	01	111	637	Služby	1 029,00	1 060,00	0,00	0,00	0,00	0,00	0,00
09	01	111	637	Služby	9 500,00	3 106,94	0,00	0,00	0,00	0,00	0,00
09	01	111	637	Služby	9 500,00	3 106,94	0,00	0,00	0,00	0,00	0,00
09	01	111	637	Služby	88 781,72	89 596,42	85 700,00	0,00	85 700,00	10 328,79	12,05
<b>10 Program Podpora športu</b>											
<b>10 01 Podprogram Správa športového areálu</b>											
10	01	111	633	Materiál	1 100,00	0,00	0,00	0,00	0,00	0,00	0,00
10	01	111	635	Údržba	0,00	1 600,00	0,00	0,00	0,00	0,00	0,00
10	01	111	635	Údržba	1 100,00	1 600,00	0,00	0,00	0,00	0,00	0,00
10	01	20	610	Mzdy, platy, OON	0,00	877,04	0,00	0,00	0,00	0,00	0,00
10	01	20	620	Poistné a príspevky	0,00	254,98	0,00	0,00	0,00	0,00	0,00
10	01	20	620	Poistné a príspevky	0,00	1 132,02	0,00	0,00	0,00	0,00	0,00
10	01	41	610	Mzdy, platy, OON	18 237,87	8 610,10	6 200,00	0,00	6 200,00	880,02	14,19
10	01	41	620	Poistné a príspevky	8 922,52	3 193,45	2 365,00	0,00	2 365,00	345,76	14,62
10	01	41	632	Energie	7 117,23	7 328,14	9 000,00	0,00	9 000,00	2 224,68	24,72
10	01	41	631	Cestovné náklady	55,90	0,00	50,00	0,00	50,00	0,00	0,00
10	01	41	632	Energie - telek.	545,42	481,98	0,00	0,00	0,00	0,00	0,00
10	01	41	633	Materiál	2 028,50	302,24	400,00	0,00	400,00	0,00	0,00
10	01	41	634	Dopravné náklady	3 228,21	0,00	0,00	0,00	0,00	0,00	0,00
10	01	41	635	Údržba	1 469,51	767,58	1 000,00	0,00	1 000,00	0,00	0,00
10	01	41	636	Nájomné	96,00	0,00	100,00	0,00	100,00	0,00	0,00
10	01	41	637	Služby	8 138,85	0,00	0,00	0,00	0,00	0,00	0,00

Rozpočtová klasifikácia		2019	2020	2021	Návrh na	Upravený RR	Plnenie k	%upr.
Pr Pp	Zdr	Skutočnosť	Skutočnosť	Schválený rozpočet	úpravu č. 2	po úprave č. 2	28.02.2021	schv.
10 01	41	642	Bežné transf. na NID	0,00	0,00	0,00	0,00	0,00
10 01	41	642	Transfer pre OZ OTJ	0,00	0,00	20 000,00	5 000,00	25,00
10 01	41	633	Materiál deťsk. ihrisko	0,00	0,00	0,00	0,00	0,00
10 01	41	637	Služby - revízia deťsk. ihrisk	0,00	0,00	1 000,00	0,00	0,00
10 01			Bežný rozpočet	50 940,01	39 074,92	40 115,00	8 450,46	21,07
<b>11 Program Udržba verejných priestranstiev a rozvoj obce</b>								
<b>11 01 Podprogram Verejné osvetlenie</b>								
11 01	41	632	Energie	12 983,53	12 986,72	13 150,00	2 166,39	16,47
11 01	41	635	Udržba VO	22 737,38	22 687,08	23 000,00	5 981,18	26,01
11 01			Bežný rozpočet	35 720,91	35 673,80	36 150,00	8 147,57	22,54
<b>11 02 Podprogram Starostlivosť o životné prostredie</b>								
11 02	111	610	Mzdy, platy, OON	293,92	296,01	0,00	0,00	0,00
11 02	111	620	Poistné a príspevky	102,72	103,46	0,00	0,00	0,00
11 02			Bežný rozpočet	396,64	399,47	0,00	0,00	0,00
<b>11 03 Podprogram Spoločný stavebný úrad</b>								
11 03	111	610	Mzdy, platy, OON	4 001,18	4 529,90	4 438,45	3 911,87	0,00
11 03	111	620	Poistné a príspevky	1 398,41	1 551,24	1 551,24	1 367,05	0,00
11 03	111	632	Energie	141,77	57,74	149,19	149,19	0,00
11 03	111		Zdroje zo štátneho rozpočtu	5 541,36	6 138,88	6 138,88	5 428,11	0,00
11 03	41	610	Mzdy, platy, OON	1 437,55	1 153,32	824,55	824,55	0,00
11 03	41	620	Poistné a príspevky	622,98	553,76	553,76	553,76	0,00
11 03	41	631	Cestovné náklady	0,00	0,00	23,00	23,00	0,00
11 03	41	632	Energie	0,00	0,00	84,81	84,81	0,00
11 03	41	633	Materiál	254,54	43,78	323,00	323,00	0,00
11 03	41	637	Služby	421,30	322,35	414,00	414,00	0,00
11 03	41	642	Bežné transf. na NID	101,63	65,10	0,00	0,00	0,00
11 03	41		Vlastné zdroje	2 838,00	2 223,12	2 223,12	2 223,12	0,00
11 03			Bežný rozpočet	8 379,36	8 362,00	8 362,00	7 651,23	0,00
<b>11 04 Podprogram Udržba verejnej zelene</b>								
11 04	41	633	Materiál	3 022,86	1 858,14	3 500,00	3 500,00	0,00
11 04	41	637	Služby - revízia deťsk. ihrisk	724,56	0,00	0,00	0,00	0,00
11 04	45	633	Materiál - Dajme obci zelenú	3 520,40	0,00	0,00	0,00	0,00
11 04	45	637	Služby - Dajme obci zelenú	1 479,60	0,00	0,00	0,00	0,00
11 04			Bežný rozpočet	8 747,42	1 858,14	3 500,00	3 500,00	0,00
<b>11 05 Podprogram Technické služby</b>								
11 05	20	610	Mzdy, platy, OON	0,00	19 758,30	0,00	0,00	0,00
11 05	20	620	Poistné a príspevky	0,00	6 559,68	0,00	0,00	0,00
11 05	20		Finančné aktíva	0,00	26 317,98	0,00	0,00	0,00
11 05	41	610	Mzdy, platy, OON	128 140,00	119 146,34	146 400,00	146 400,00	0,00
11 05	41	620	Poistné a príspevky	45 726,18	42 421,25	53 500,00	53 500,00	0,00

Rozpočtová klasifikácia										
Pt-Pp	Zdr	Pol	Popis	2019 Skutočnosť	2020 Skutočnosť	2021 Schválený rozpočet	Návrh na úpravu č. 2	Upravený RR po úprave č. 2	Plnenie k 28.02.2021	%upr. schv.
11 05	41	642	Bežné transf. na ND	2 525,28	2 555,50	8 016,00	0,00	8 016,00	301,29	3,76
11 05	41	610	Mzdy, platy -projekty UPSVaR	11 897,89	0,00	0,00	0,00	0,00	0,00	0,00
11 05	41	620	Poistné a prisp.-projekty UPSVaR	852,78	0,00	0,00	0,00	0,00	0,00	0,00
11 05	41	642	Bežné transf. na ND - VPP	561,95	0,00	0,00	0,00	0,00	0,00	0,00
11 05	41	632	Energie - telef.	1 177,48	964,80	0,00	0,00	0,00	0,00	0,00
11 05	41	632	Energie	2 652,13	6 282,95	6 500,00	0,00	6 500,00	663,61	10,21
11 05	41	635	Udržba	1 449,45	0,00	0,00	0,00	0,00	0,00	0,00
11 05	41	633	Materiál	8 886,99	12 352,22	11 200,00	0,00	11 200,00	403,91	3,61
11 05	41	634	Dopravné náklady	41 899,13	29 677,05	32 600,00	0,00	32 600,00	4 472,22	13,72
11 05	41	635	Udržba strojov a zariadení	3 587,86	3 121,55	12 500,00	0,00	12 500,00	3 366,60	26,93
11 05	41	636	Prenájom prístrojov	120,00	0,00	0,00	0,00	0,00	0,00	0,00
11 05	41	637	Služby	6 808,55	4 570,54	7 800,00	0,00	7 800,00	426,88	5,47
11 05	41	637	Poistenie strojov	0,00	2 591,58	0,00	0,00	0,00	0,00	0,00
11 05	72c	634	Dopravné náklady	2 447,50	0,00	0,00	0,00	0,00	0,00	0,00
11 05	41		Vlastné zdroje	258 733,17	223 683,78	278 516,00	0,00	278 516,00	39 650,46	14,24
11 05	41		Bežný rozpočet	258 733,17	250 001,76	278 516,00	0,00	278 516,00	39 650,46	14,24
11 05	41	714	Nákup rozmetadla	10 200,00	0,00	0,00	0,00	0,00	0,00	0,00
11 05	43	717	Realizácia novej brány	0,00	1 972,90	0,00	0,00	0,00	0,00	0,00
11 05	41	713	Nákup stroja - oprava chodníkov	0,00	1 796,80	0,00	0,00	0,00	0,00	0,00
11 05	43	717	Nákup strojov	0,00	5 096,74	0,00	0,00	0,00	0,00	0,00
11 05	41	713	Nákup traktorskácka s príř.zar.	0,00	2 756,06	0,00	0,00	0,00	0,00	0,00
11 05	41	713	Nákup stroja - oprava chodníkov	0,00	14 345,76	0,00	0,00	0,00	0,00	0,00
11 05	41		Vlastné zdroje	10 200,00	25 970,26	0,00	0,00	0,00	0,00	0,00
11 05			Kapitálový rozpočet	10 200,00	25 970,26	0,00	0,00	0,00	0,00	0,00
11 05			Rozvoj obcí spolu	268 933,17	275 972,02	278 516,00	0,00	278 516,00	39 650,46	14,24
<b>12 Program Bývanie</b>										
<b>12 01 Podprogram Správa a evidencia majetku - bytové domy</b>										
12 01	41	632	Energie - 6 bj voda	1 725,97	1 812,25	1 900,00	0,00	1 900,00	360,00	18,95
12 01	41	635	Udržba - 6bj	3 138,03	23 370,86	2 000,00	0,00	2 000,00	60,00	3,00
12 01	41	637	Služby 6bj	369,52	575,29	400,00	0,00	400,00	335,26	83,82
12 01	41	637	Poistenie 6bj	0,00	172,54	173,00	0,00	173,00	0,00	0,00
12 01	41	632	Energie - 8 bj plyn voda	5 660,25	4 076,01	4 800,00	0,00	4 800,00	1 112,47	23,18
12 01	41	635	Udržba - 8bj	2 422,98	60,04	1 000,00	0,00	1 000,00	0,00	0,00
12 01	41	636	Nájom prev.strojov 8bj	10,00	0,00	0,00	0,00	0,00	0,00	0,00
12 01	41	637	Služby 8 bj	1 760,76	1 543,59	1 500,00	0,00	1 500,00	104,60	6,97
12 01	41	632	Energie - 9 bj voda	5 594,37	6 445,13	7 000,00	0,00	7 000,00	2 162,20	30,89
12 01	41	633	Materiál 9bj	200,00	549,82	200,00	0,00	200,00	29,90	14,95
12 01	41	635	Udržba - 9bj	942,99	177,77	1 000,00	0,00	1 000,00	0,00	0,00
12 01	41	637	Služby 9 bj	1 948,42	2 605,49	2 000,00	0,00	2 000,00	0,00	0,00
12 01	41	637	Poistenie 9bj	0,00	177,53	178,00	0,00	178,00	0,00	0,00

Rozpočtová Klasifikácia		2019	2020	2021	Návrh na	Upravený RR	Plnenie k	%upr.	
Pr-Pp	Zdr Pol Popis	Skutočnosť	Skutočnosť	Schválený rozpočet	úpravu č. 2	po úprave č. 2	28.02.2021	schv.	
12 01	46 635 Údržba - 6bj z FO 2019, RF 2020	1 100,00	0,00	0,00	0,00	0,00	0,00	0,00	
12 01	46 635 Údržba - 8bj z FO	495,00	0,00	0,00	0,00	0,00	0,00	0,00	
12 01	46 635 Údržba - 9bj z FO	0,00	1 987,94	0,00	0,00	0,00	0,00	0,00	
12 01		Bežný rozpočet	25 368,29	43 554,26	22 151,00	22 151,00	4 164,43	18,80	
<b>13 Program Sociálne služby</b>									
<b>13 01 Program Podpora občanov v staršom veku a v hmotnej núdzi</b>									
13 01	41 637 Služby	3 366,90	3 870,90	7 000,00	0,00	7 000,00	837,30	11,96	
13 01	41 642 Transfer na dávku v hm. núdzi	1 184,52	1 156,80	1 200,00	0,00	1 200,00	192,80	16,07	
13 01		Bežný rozpočet	4 551,42	5 027,70	8 200,00	0,00	8 200,00	1 030,10	12,56
<b>13 02 Program Sociálna pomoc občanom v hmotnej a sociálnej núdzi</b>									
13 02	111 642 Transfery - rodinné prídavky	3 230,62	3 842,21	0,00	681,35	681,35	681,35	100,00	
13 02	111 642 Transfery - rodič príspevok	1 103,50	0,00	0,00	0,00	0,00	0,00	0,00	
13 02	111 642 Transfery - hmotná núdza	871,00	0,00	0,00	0,00	0,00	0,00	0,00	
13 02	111 637 Všeobecné služby - pohrebné	79,67	159,34	0,00	0,00	0,00	0,00	0,00	
13 02	111 633 Bež.transf. - školské potreby	132,80	66,40	0,00	0,00	0,00	0,00	0,00	
13 02	111	Zdroje zo štátneho rozpočtu	5 417,59	4 067,95	0,00	681,35	681,35	100,00	
13 02		Bežný rozpočet	5 417,59	4 067,95	0,00	681,35	681,35	100,00	
<b>13 03 Program Finančná podpora jednotlivcom</b>									
13 03	41 642 Transfer na dávku v hm. núdzi	0,00	121,68	400,00	0,00	400,00	0,00	0,00	
13 03		Bežný rozpočet	0,00	121,68	400,00	0,00	400,00	0,00	
<b>14 01 Program Obecný úrad</b>									
14 01	111 642 Bež.transf. - strava	291,60	302,40	0,00	29 854,80	29 854,80	0,00	0,00	
14 01	131J 633 Bež.transf. - strava, fin. z min.roku	0,00	76,80	0,00	0,00	0,00	0,00	0,00	
14 01	131J 637 Vratky - nevyčerpaná strava r.2019	0,00	20 106,00	0,00	0,00	0,00	0,00	0,00	
14 01	131K 637 Vratky - nevyčerpaná strava r.2020	0,00	0,00	0,00	33 027,60	33 027,60	0,00	0,00	
14 01	131K 620 Poistné a prís. - sčít.obyv.a domov	0,00	0,00	0,00	1 489,00	1 489,00	1 485,50	99,76	
14 01	131K 637 Všeob.slужby - sčít.obyv.a domov	0,00	0,00	0,00	3 318,00	3 318,00	3 318,00	100,00	
14 01	111 610 Mzdy, platy, OON - voľby	809,84	180,00	0,00	0,00	0,00	0,00	0,00	
14 01	111 620 Poistné a príspevky - voľby	300,74	151,64	0,00	0,00	0,00	0,00	0,00	
14 01	111 631 Cestovné náklady	0,00	10,00	0,00	0,00	0,00	0,00	0,00	
14 01	111 632 Energie-telek. Voľby	72,85	137,55	0,00	0,00	0,00	0,00	0,00	
14 01	111 633 Bež.transf. - mat.voľby	566,16	145,70	0,00	0,00	0,00	0,00	0,00	
14 01	111 610 Mzdy, platy, OON-COVID	0,00	2 100,00	0,00	3 200,00	3 200,00	1 600,00	50,00	
14 01	111 620 Poistné a príspevky - COVID	0,00	734,00	0,00	1 118,40	1 118,40	559,20	50,00	
14 01	111 632 Energie - COVID	0,00	0,00	0,00	1 004,24	1 004,24	724,24	72,12	
14 01	111 633 Bež.transf. - mat.COVID	0,00	3 681,75	0,00	17 139,54	17 139,54	8 279,54	48,31	
14 01	111 637 Bež.transf. - služby COVID	0,00	1 800,00	0,00	21 459,25	21 459,25	10 972,90	51,13	
14 01	111 634 Dopravné náklady - COVID	9,56	0,00	0,00	163,57	163,57	73,57	44,98	
14 01	111 637 Všeobecné služby - voľby	3 393,67	1 724,59	0,00	0,00	0,00	0,00	0,00	
14 01	111 620 Poistné a prís. - sčít.obyv.a domov	0,00	62,00	0,00	1 772,38	1 772,38	0,00	0,00	

Rozpočtová klasifikácia		2019	2020	2021	Návrh na	Upravený RR	Plnenie k	%upr.		
Pr Pp	Zdr	Pol	Popis	Skutočnosť	Skutočnosť	Schválený rozpočet	úpravu č. 2	po úprave č. 2	28.02.2021	schv.
14 01	111	633	Bež.transf. - mat.sčit.obyv.a domov	0,00	777,00	0,00	5 071,20	5 071,20	0,00	0,00
14 01	111	637	Všeob.služby - sčit.obyv.a domov	0,00	2 006,00	0,00	0,00	0,00	0,00	0,00
14 01	111.131J		Zdroje zo štátneho rozpočtu	5 444,42	33 995,43	0,00	118 617,98	118 617,98	27 012,95	22,77
14 01	72h	620	Poistné a príspevky	3 151,99	0,00	0,00	0,00	0,00	0,00	0,00
14 01	72h		Zdroje zo štátneho rozpočtu	3 151,99	0,00	0,00	0,00	0,00	0,00	0,00
14 01	72c	633	Material	0,00	2 812,00	0,00	0,00	0,00	0,00	0,00
14 01	72c		Zdroje zo štátneho rozpočtu	0,00	2 812,00	0,00	0,00	0,00	0,00	0,00
14 01	1AC1	610	Mzdy, platy, AU projekt	0,00	0,00	0,00	1 457,42	1 457,42	0,00	0,00
14 01	1AC2	610	Mzdy, platy, AU projekt	0,00	0,00	0,00	1 218,05	1 218,05	0,00	0,00
14 01	1AC3	610	Mzdy, platy, AU projekt	0,00	0,00	0,00	640,09	640,09	0,00	0,00
14 01	3AC1	610	Mzdy, platy, AU projekt	0,00	0,00	0,00	5 687,46	5 687,46	0,00	0,00
14 01	3AC2	610	Mzdy, platy, AU projekt	0,00	0,00	0,00	234,04	234,04	0,00	0,00
14 01	3AC3	610	Mzdy, platy, AU projekt	0,00	0,00	0,00	356,06	356,06	0,00	0,00
14 01	1AC1	620	Poist. a prisp.AU projekt	0,00	0,00	0,00	500,38	500,38	0,00	0,00
14 01	1AC3	620	Poist. a prisp.AU projekt	0,00	0,00	0,00	418,21	418,21	0,00	0,00
14 01	3AC1	620	Poist. a prisp.AU projekt	0,00	0,00	0,00	2 324,82	2 324,82	0,00	0,00
14 01	3AC2	620	Poist. a prisp.AU projekt	0,00	0,00	0,00	80,36	80,36	0,00	0,00
14 01	3AC3	620	Poist. a prisp.AU projekt	0,00	0,00	0,00	122,26	122,26	0,00	0,00
14 01	1AC 3AC		Europsky sociálny fond	0,00	0,00	0,00	13 258,92	13 258,92	0,00	0,00
14 01	20	610	Mzdy, platy, OON	0,00	28 725,63	0,00	0,00	0,00	0,00	0,00
14 01	20	620	Poistné a príspevky	0,00	6 735,72	0,00	0,00	0,00	0,00	0,00
14 01	20		Finančné aktiva	0,00	35 461,35	0,00	0,00	0,00	0,00	0,00
14 01	41	610	Mzdy, platy, OON	152 871,14	155 187,10	195 000,00	0,00	195 000,00	29 229,59	14,99
14 01	41	620	Poistné a príspevky	56 091,30	59 533,94	72 600,00	0,00	72 600,00	10 779,80	14,85
14 01	41	631	Cestovné náklady	419,47	622,95	500,00	0,00	500,00	0,00	0,00
14 01	41	632	Energie-telek.	6 715,18	3 035,02	12 100,00	0,00	12 100,00	2 190,22	18,10
14 01	41	632	Energie	4 820,80	8 673,83	0,00	0,00	0,00	0,00	0,00
14 01	41	633	Material	11 996,72	9 866,34	18 000,00	0,00	18 000,00	4 237,69	23,54
14 01	41	634	Dopravné náklady	5 171,88	3 163,02	4 800,00	0,00	4 800,00	686,43	14,30
14 01	41	635	Udržba SW, zariadení budov	5 962,61	3 660,46	8 000,00	0,00	8 000,00	0,00	0,00
14 01	41	635	Udržba budov	774,69	0,00	0,00	0,00	0,00	0,00	0,00
14 01	41	636	Nájom - prístroje, stroje, pozemky	2 138,40	1 582,80	1 850,00	0,00	1 850,00	95,00	5,14
14 01	41	637	Služby	62 276,89	66 396,57	82 000,00	0,00	82 000,00	9 275,10	11,31
14 01	41	637	Audit	1 200,00	1 200,00	0,00	0,00	0,00	0,00	0,00
14 01	41	637	Expertízy, posudky	390,00	0,00	0,00	0,00	0,00	0,00	0,00
14 01	41	642	Bežné transf. - spolučasť	50,00	0,00	0,00	0,00	0,00	0,00	0,00
14 01	41	642	Bežné transf. na ND odhodnotné	16 155,17	2 048,94	0,00	0,00	0,00	259,42	BEZ schv
14 01	41	651	Splac.úrok. bank- zber.dvor-stavby	798,99	508,72	1 000,00	0,00	1 000,00	34,99	3,50
14 01	41	651	Splac.úrok.bank- zb.dvor-pozemky	1 068,31	866,77	1 200,00	0,00	1 200,00	73,83	6,15

Rozpočítavá klasifikácia										
Př Pp	Zdr	Pol	Popis	2019 Skutočnosť	2020 Skutočnosť	2021 Schválený rozpočet	Návrh na úpravu č. 2	Upravený RR po úprave č. 2	Plnenie k 28.02.2021	%upr. schv.
14 01	41	651	Splác: úrokov banke- 6B J	3 061,29	2 905,35	3 200,00	0,00	3 200,00	239,93	7,50
14 01	41	651	Splác: úrokov banke- 8B J	1 769,15	1 712,23	1 800,00	0,00	1 800,00	143,54	7,97
14 01	41	651	Splác: úrokov banke- 9B J	1 885,49	1 789,41	2 000,00	0,00	2 000,00	148,16	7,41
14 01	41	637	Poplatky a odvody bankám	1 677,80	1 952,73	2 000,00	0,00	2 000,00	465,23	23,26
14 01			Bežný rozpočet	345 891,69	396 974,96	406 050,00	131 876,90	537 926,90	84 871,88	15,78
14 01	41	821	Z ostat. úverov - zberný dvor stavby	27 840,00	27 840,00	27 840,00	0,00	27 840,00	4 640,00	16,67
14 01	41	821	Z ostat. úverov - 8 B J	6 100,33	6 157,25	6 000,00	0,00	6 000,00	1 168,04	19,47
14 01	41	821	Z ostat. úverov - 6 B J	4 115,79	4 271,73	4 000,00	0,00	4 000,00	956,25	23,91
14 01	41	821	Z ostat. úverov - 9 B J	2 535,55	2 631,63	2 500,00	0,00	2 500,00	588,68	23,55
14 01	41	821	Z ostat. úverov - zb. dvor pozemky	21 240,00	21 240,00	21 240,00	0,00	21 240,00	3 540,00	16,67
14 01			Finančné operácie	61 831,67	62 140,61	61 580,00	0,00	61 580,00	10 892,97	17,69
			Bežný rozpočet	1 574 935,46	1 494 531,31	1 490 410,25	142 278,07	1 632 688,32	236 031,40	14,46
			Kapitálový rozpočet	207 621,51	96 294,71	110 700,00	0,00	109 100,00	0,00	0,00
			Finančné operácie	61 831,67	62 140,61	61 580,00	0,00	61 580,00	10 892,97	17,69
			<b>CELKOM VYDAVKY</b>	<b>1 844 388,64</b>	<b>1 652 966,63</b>	<b>1 662 690,25</b>	<b>142 278,07</b>	<b>1 804 968,32</b>	<b>246 924,37</b>	<b>13,68</b>
			ZŠ s MŠ	1 152 659,82	1 223 880,18	1 125 777,50	23 000,35	1 148 777,85	97 569,78	8,49
			VYDAVKY	2 997 048,46	2 876 846,81	2 788 467,75	165 278,42	2 953 746,17	344 494,15	11,66

Návrh na úpravu výdavkov RO - ZŠ s MŠ Palárikovo, rozpočtové opatrenie č. 3 na vedomie zastupiteľstvu

Rozpočtová klasifikácia		Plnenie 2019	Plnenie 2020	2021 Schválený rozpočet	Návrh na úpravu č. 3	Upravený RR po úprave č. 3	Plnenie k 28.02.2021	% uprav. schvál.		
Pr	PP Zdr	Pol	Popis							
<b>08 Program Vzdelávanie</b>										
<b>08 01 Podprogram Materská škola</b>										
08 01	41	610	Mzdy, platy, OON	168 989,30	163 788,22	192 000,00	0,00	192 000,00	15 552,38	8,10
08 01	41	610	Mzdy, platy, AU projekt	0,00	0,00	0,00	0,00	0,00	0,00	0,00
08 01	41	620	Poist. a prisp. AU projekt	0,00	0,00	0,00	0,00	0,00	0,00	0,00
08 01	72	610	Mzdy, platy, OON	0,00	41 220,05	0,00	0,00	0,00	0,00	0,00
08 01	1AC1	610	Mzdy, platy, AU projekt	0,00	0,00	0,00	225,51	225,51	0,00	0,00
08 01	1AC2	610	Mzdy, platy, AU projekt	0,00	0,00	0,00	188,47	188,47	0,00	0,00
08 01	1AC3	610	Mzdy, platy, AU projekt	0,00	0,00	0,00	99,04	99,04	0,00	0,00
08 01	3AC1	610	Mzdy, platy, AU projekt	0,00	750,53	0,00	2 131,46	2 131,46	0,00	0,00
08 01	3AC2	610	Mzdy, platy, AU projekt	0,00	132,45	0,00	36,21	36,21	0,00	0,00
08 01	3AC3	610	Mzdy, platy, AU projekt	0,00	90,86	0,00	55,09	55,09	0,00	0,00
08 01	41	620	Poistné a príspevky	60 992,80	69 661,68	70 536,00	0,00	70 536,00	5 796,94	8,22
08 01	1AC1	620	Poist. a prisp. AU projekt	0,00	0,00	0,00	78,81	78,81	0,00	0,00
08 01	1AC2	620	Poist. a prisp. AU projekt	0,00	0,00	0,00	65,87	65,87	0,00	0,00
08 01	1AC3	620	Poist. a prisp. AU projekt	0,00	0,00	0,00	34,61	34,61	0,00	0,00
08 01	3AC1	620	Poist. a prisp. AU projekt	0,00	262,24	0,00	366,14	366,14	0,00	0,00
08 01	3AC2	620	Poist. a prisp. AU projekt	0,00	46,27	0,00	12,66	12,66	0,00	0,00
08 01	3AC3	620	Poist. a prisp. AU projekt	0,00	31,75	0,00	19,25	19,25	0,00	0,00
08 01	41	632	Energie	14 340,18	10 738,11	6 000,00	0,00	6 000,00	2 427,45	40,46
08 01	72	632	Energie	0,00	4 866,44	9 000,00	0,00	9 000,00	0,00	0,00
08 01	41	633	Material	18 665,14	6 018,84	4 000,00	0,00	4 000,00	246,87	6,17
08 01	72	633	Material z príjmov	9 822,00	817,56	0,00	0,00	0,00	0,00	0,00
08 01	111	633	Material COVID	0,00	344,58	0,00	0,00	0,00	0,00	0,00
08 01	111	633	Material(predškola)	5 916,00	7 538,00	0,00	2 472,00	2 472,00	211,20	8,54
08 01	111	634	Dopravné náklady	0,00	0,00	0,00	0,00	0,00	0,00	0,00
08 01	41	635	Udržba	10 684,65	1 999,96	1 500,00	0,00	1 500,00	108,00	7,20
08 01	41	637	Služby	12 067,77	9 706,10	7 946,50	0,00	7 946,50	799,06	10,06
08 01	111	637	Služby (predškola)	2 122,00	0,00	0,00	0,00	0,00	0,00	0,00
08 01	41	642	za PN, odchodné	456,75	3 245,17	1 000,00	0,00	1 000,00	0,00	0,00
08 01			Bežný rozpočet	302 146,59	321 258,81	291 982,50	5 785,12	297 767,62	25 141,90	8,44
08 01	41	713	dejská preliezka - Lod'	2 906,00	0,00	0,00	0,00	0,00	0,00	0,00
08 01			Kapitálový rozpočet	2 906,00	0,00	0,00	0,00	0,00	0,00	0,00
08 01			Spolu rozpočet	305 052,59	321 258,81	291 982,50	5 785,12	297 767,62	25 141,90	8,44
<b>08 02 Podprogram Základná škola</b>										
08 02	111	610	Mzdy, platy, OON	399 937,57	451 347,15	422 933,00	4 684,00	427 617,00	40 064,23	9,37
08 02	41	610	Mzdy, platy, AU projekt	0,00	6 019,40	0,00	0,00	0,00	0,00	0,00

Rozpočtová klasifikácia		Plnenie 2019	Plnenie 2020	2021 Schválený rozpočet	Návrh na úpravu 3	Upravený RR po úprave č. 3	Plnenie k 28.02.2021	% uprav. schvál.
Pr	PP Zdr	Pol	Popis					
08 02	1AC1	610	Mzdy, platy, AU projekt	0,00	0,00	445,62	445,62	0,00
08 02	1AC2	610	Mzdy, platy, AU projekt	0,00	0,00	372,43	372,43	0,00
08 02	1AC3	610	Mzdy, platy, AU projekt	0,00	0,00	195,71	195,71	0,00
08 02	3AC1	610	Mzdy, platy, AU projekt	0,00	3 990,20	2 070,35	2 070,35	0,00
08 02	3AC2	610	Mzdy, platy, AU projekt	0,00	704,15	71,56	71,56	0,00
08 02	3AC3	610	Mzdy, platy, AU projekt	0,00	483,06	108,88	108,88	0,00
08 02	111	620	Poistné a príspevky	145 873,25	154 254,58	-3 199,00	150 616,00	14 691,37
08 02	41	620	Poist. a prisp. AU projekt	0,00	2 087,70	0,00	0,00	0,00
08 02	1AC1	620	Poist. a prisp. AU projekt	0,00	0,00	150,10	150,10	0,00
08 02	1AC2	620	Poist. a prisp. AU projekt	0,00	0,00	125,46	125,46	0,00
08 02	1AC3	620	Poist. a prisp. AU projekt	0,00	0,00	65,93	65,93	0,00
08 02	3AC1	620	Poist. a prisp. AU projekt	0,00	1 343,91	697,41	697,41	0,00
08 02	3AC2	620	Poist. a prisp. AU projekt	0,00	237,15	24,11	24,11	0,00
08 02	3AC3	620	Poist. a prisp. AU projekt	0,00	162,68	36,67	36,67	0,00
08 02	111	632	Energie	20 824,56	22 387,27	2 000,00	18 000,00	3 487,72
08 02	111	633	Material	16 289,16	33 341,35	3 245,00	18 245,00	1 002,29
08 02	111	633	Material - digitalizácia	0,00	0,00	2 000,00	2 000,00	0,00
08 02	41	633	Mat.COVID (vzdel.pouk.)	0,00	0,00	2 957,00	2 957,00	0,00
08 02	41	633	Mat. - učebné pomôcky	0,00	5 435,40	0,00	0,00	0,00
08 02	72	633	Uč.pom.z projektu NSK	2 489,98	0,00	0,00	0,00	0,00
08 02	111	634	Dopravné náklady	597,60	0,00	0,00	0,00	0,00
08 02	111	635	Udržba	3 773,34	5 557,03	13 000,00	13 000,00	198,00
08 02	111	637	Služby	27 539,16	26 192,83	20 000,00	20 000,00	1 332,12
08 02	111	642	Bez.transf.na nem.dávky	3 193,36	1 737,79	3 947,00	3 947,00	0,00
08 02	72	632	Energie	4 739,15	1 484,01	2 000,00	2 000,00	0,00
08 02	41	635	Udržba - učebne	0,00	1 015,00	0,00	0,00	0,00
08 02	41	635	Udržba - osvetlenie tried	520,00	0,00	0,00	0,00	0,00
08 02	41	634	Dopravné náklady	869,80	0,00	0,00	0,00	0,00
08 02			Bežný rozpočet	626 646,93	717 780,66	646 695,00	16 051,23	662 746,23
08 02							60 755,73	9,17
<b>08 03 Podprogram Skolský klub</b>								
08 03	41	610	Mzdy, platy, OON	38 864,90	35 268,98	31 098,00	31 098,00	2 067,46
08 03	72	610	Mzdy, platy, OON	0,00	4 299,07	0,00	0,00	0,00
08 03	41	620	Poistné a príspevky	14 285,24	13 451,79	10 574,00	10 574,00	735,18
08 03	72	620	Poistné a príspevky	0,00	0,00	1 291,00	1 291,00	0,00
08 03	41	632	Energie	2 858,00	1 809,81	0,00	0,00	446,05
08 03	72	632	Energie	0,00	670,93	3 500,00	3 500,00	0,00
08 03	41	633	Material	4 694,84	819,17	0,00	0,00	24,58
08 03	72	633	Material z príjmov	7 295,00	0,00	1 209,00	1 209,00	0,00
08 03	41	635	Udržba objektov	275,48	282,61	0,00	0,00	18,00
08 03	72	635	Udržba objektov	0,00	0,00	500,00	500,00	0,00

Rozpočtová klasifikácia		Plnenie 2019	Plnenie 2020	2021 Schválený rozpočet	Návrh na úpravu č. 3	Upravený RR po úprave č. 3	Plnenie k 28.02.2021	% uprav. schvál.
Pr-PP	Zdr	Pol	Popis					
08 03	41	637	Služby	1 576,64	1 137,64	0,00	23,76	BEZ schv
08 03	72	637	Služby	0,00	0,00	1 500,00	0,00	0,00
08 03	41	642	Bez transf.nem.d.	2 160,01	0,00	0,00	0,00	0,00
08 03			Bežný rozpočet	72 010,11	57 740,00	49 672,00	3 315,03	6,67
<b>08 04 Podprogram Školská jedáleň</b>								
08 04	41	610	Mzdy, platy, OON	53 365,62	56 056,19	56 400,00	4 153,16	7,36
08 04	41	620	Poistné a príspevky	18 885,60	18 822,40	20 628,00	1 473,28	7,14
08 04	41	632	Energie	6 217,09	3 197,42	2 000,00	1 550,13	77,51
08 04	72	632	Energie z príjmov	5 000,00	3 546,29	9 400,00	0,00	0,00
08 04	41	633	Material	12 420,65	2 640,27	0,00	155,77	BEZ schv
08 04	72	633	Elektroprístroje z príj.	0,00	55,32	3 000,00	46,05	1,54
08 04	41	635	Udržba	1 417,41	1 228,24	0,00	36,00	BEZ schv
08 04	72	635	Udržba	0,00	0,00	1 000,00	23,90	2,35
08 04	41	637	Služby	4 292,49	3 697,27	2 400,00	56,48	0,00
08 04	72	637	Služby	0,00	0,00	600,00	0,00	0,00
08 04	41	642	Bez transf.nem.dávky	130,20	372,21	0,00	0,00	0,00
08 04	111	633	Potraviný	0,00	21 867,60	0,00	1 64,00	0,00
08 04	72	633	Potraviný	34 682,39	15 617,50	42 000,00	862,35	2,05
08 04			Bežný rozpočet	136 411,45	127 100,71	137 428,00	138 592,00	6,03
08 04	41	713	Stroje a prístroje	12 538,74	0,00	0,00	0,00	0,00
08 04			Kapitálový rozpočet	148 950,19	127 100,71	137 428,00	138 592,00	6,03
08 04			Spolu rozpočet	1 137 215,08	1 223 880,18	1 125 777,50	1 148 777,85	8,49
			Bežný rozpočet	15 444,74	0,00	0,00	0,00	0,00
			Kapitálový rozpočet	1 152 659,82	1 223 880,18	1 125 777,50	1 148 777,85	8,49
			CELKOM VYDAVKY				97 569,78	8,49

Návrh na úpravu príjmov RO - ZŠ s MŠ Paľatíkovo, rozpočtové opatrenie č. 3

Pr-PP	Zdr	Pol	Popis	Plnenie 2019	Plnenie 2020	2021 Schválený rozpočet	Návrh na úpravu č. 3	Upravený RRR po úprave č. 3	Plnenie k 28.02.2021	% uprav. Schvál
1	72	312	projekty NSK	2 489,98	0,00	0,00	0,00	0,00	0,00	0,00
	72	312	transfer z ÚPŠVaR	0,00	41 220,05	0,00	0,00	0,00	0,00	0,00
1	72	223	režia žiaci	6 472,04	3 025,42	4 000,00	0,00	4 000,00	16,00	0,40
1	72	223	poplatky za stravu	35 432,06	8 405,12	42 000,00	0,00	42 000,00	1 362,15	3,24
1	72	223	režia dospelí stravníci	11 478,11	8 909,82	10 000,00	0,00	10 000,00	0,00	0,00
1	72	223	školské SKD	7 295,00	5 590,00	8 000,00	0,00	8 000,00	480,00	6,00
1	72	223	školské MŠ	9 822,00	6 202,00	9 000,00	0,00	9 000,00	826,00	9,18
1	72	223	prenájom školi.priest.	2 790,80	830,00	2 000,00	0,00	2 000,00	0,00	0,00
1	72	292	vratky	1 948,35	1 001,22	0,00	0,00	0,00	0,00	0,00
3	41	453	pouz.prostir.z min.rokov	0,00	139,59	0,00	0,00	0,00	0,00	0,00

Rozpočtová klasifikácia											
Pr	PP	Zdr	Pol	Popis	Plnenie 2019	Plnenie 2020	2021 Schválený rozpočet	Návrh na úpravu č. 3	Upravený RR po úprave č. 3	Plnenie k 28.02.2021	% uprav. schvál.
CELKOM PRÍJMY ŠKOLA					77 728,34	75 323,22	75 000,00	0,00	75 000,00	2 684,15	3,58

### Dôvodová správa k návrhu úprav rozpočtu školy č. 3

#### Podprogramy

##### 08.01 MŠ

610 – mzdy asistentov – národný projekt „Pomáhajúce profesie v edukácii detí a žiakov II“ cez Metodicko-poradenské centrum (zdroje IAC1, IAC2, IAC3, 3AC1, 3AC2, 3AC3)	+ 2 735,78 €
620 – poisťné a príspevky za asistentov – národný projekt „Pomáhajúce profesie v edukácii detí a žiakov II“ cez Metodicko-poradenské centrum (zdroje IAC1, IAC2, IAC3, 3AC1, 3AC2, 3AC3)	+ 577,34 €
633 – materiál – predškolači	+ 2 472,00 €

##### 08.02 ZŠ

610 – mzdy (zdroj I11) - zvýšenie normatívnych príspevkov pripadajúcich osobné náklady a zapracovanie príspevku na asistentov	+ 4 684,00 €
610 – mzdy asistentov – národný projekt „Pomáhajúce profesie v edukácii detí a žiakov II“ cez Metodicko-poradenské centrum (zdroje IAC1, IAC2, IAC3, 3AC1, 3AC2, 3AC3)	+ 3 264,55 €
620 – poisťné a príspevky (zdroj I11) - zníženie normatívnych príspevkov pripadajúcich osobné náklady a zapracovanie príspevku na asistentov	- 3 199,00 €
620 – poisťné a príspevky za asistentov – národný projekt „Pomáhajúce profesie v edukácii detí a žiakov II“ cez Metodicko-poradenské centrum (zdroje IAC1, IAC2, IAC3, 3AC1, 3AC2, 3AC3)	+ 1 099,68 €
632 – Energie - zvýšenie normatívnych prostriedkov pripadajúcich na prevádzkové náklady	+ 2 000,00 €
633 – Materiál - zvýšenie normatívnych prostriedkov pripadajúcich na prevádzkové náklady	+ 3 245,00 €
633 – Materiál – digitalizácia – schválený príspevok na špecifiká	+ 2 000,00 €
633 – Materiál COVID (zo vzdeláv. poukazov - podľa par. 9i zákona č. 597/2003 o financovaní ZŠ sa peniaze pridelené na vzdelávacie poukazy počas krízovej situácie môžu použiť aj na iný účel, ktorý bezprostredne súvisí so zabezpečením opatrení na riešenie krízovej situácie	+ 2 957,00 €

##### 08.04 ŠJ

633 – materiál (zdroj I11) – príspevok na stravu á 1,20 €	+ 1 164,00 €
---	--------------

**Spolu: + 23 000,35 €**

**Dôvodová správa k návrhu úprav rozpočtu školy č. 6**

**08.01 MŠ**

632 – energie (zdroj 72) použitie príjmov z r.2020 + 518,00 €

**08.03 ŠKD**

632 – energie (zdroj 41) – použitie príjmov z r.2020 + 553,66 €

633 – materiál (zdroj 41) - použitie príjmov z r.2020 + 24,58 €

635 – údržba (zdroj 41) - použitie príjmov z r.2020 + 18,00 €

637 – služby (zdroj 41) - použitie príjmov z r.2020 + 23,76 €

**08.04 ŠJ**

632 – energie (zdroj 41) – použitie príjmov z r.2020 + 2 116,50 €

633 – materiál (zdroj 41) - použitie príjmov z r.2020 + 155,77 €

635 – údržba (zdroj 41) - použitie príjmov z r.2020 + 820,00 €

**Spolu: + 4 230,27 €**

## Návrh na úpravu príjmov obce, rozpočtové opatrenie č. 4

Zdroj fm.	Ekonom. členenie	Popis	Plnenie 2019	Plnenie 2020	2021 Schválený rozpočet	Upravený RR po úprave č. 1	Návrh na úpravu č. 4	Upravený RR po úprave č. 4	Plnenie k 28.02.2021	% uprav. schvál.
111	311	Tuzem.granty/na spol.staveb.úrad	5 541,36	6 138,88	6 138,88	5 428,11	0,00	5 428,11	0,00	0,00
111	311	Tuzem.granty-. poz.komunik.	183,30	181,66	0,00	180,96	0,00	180,96	0,00	0,00
111	312	001	Transfery zo ŠR - školstvo	566 195,00	635 060,00	644 695,00	639 233,00	639 233,00	104 254,00	16,31
111	312	001	Transfery zo ŠR - školské potreby	132,80	66,40	0,00	0,00	0,00	0,00	0,00
111	312	001	Transfery zo ŠR - matika	6 561,73	7 240,37	6 176,25	5 704,85	5 704,85	5 704,85	100,00
111	312	001	Transfery zo ŠR - hlas.pobyl;.regist.obyv.	1 400,19	1 387,65	0,00	1 382,37	1 382,37	1 382,37	100,00
111	312	001	Transfery zo ŠR - register adries	37,20	61,20	0,00	78,80	78,80	78,80	100,00
111	312	001	Transfery zo ŠR - vzdelávacie poukazy	9 024,00	9 472,00	0,00	2 957,00	2 957,00	2 957,00	100,00
111	312	001	Transfery zo ŠR - strava	40 285,20	55 197,60	0,00	31 018,80	31 018,80	31 018,80	100,00
111	312	001	Transfery zo ŠR - rodin.prídav.	3 230,62	3 842,21	0,00	681,35	681,35	681,35	100,00
111	312	001	Transfery zo ŠR - rodič.príspevok	1 103,50	0,00	0,00	0,00	0,00	0,00	0,00
111	312	001	Transfery zo ŠR - hmotná núdza	871,00	0,00	0,00	0,00	0,00	0,00	0,00
111	312	001	Transfery zo ŠR - asistent učiteľa	33 264,00	36 576,00	0,00	12 192,00	12 192,00	12 192,00	100,00
111	312	001	Transfery zo ŠR - príspevok na vých. vzdel.MŠ	6 128,00	7 538,00	0,00	2 472,00	2 472,00	2 472,00	100,00
111	312	001	Transfery zo ŠR - pre žiak.zo soc.zm.prostr.	400,00	400,00	0,00	0,00	0,00	0,00	0,00
111	312	001	Transfery zo ŠR - mimoriadne výsl. žiakov	0,00	400,00	0,00	2 000,00	2 000,00	2 000,00	100,00
111	312	001	Transfery zo ŠR - učebnice	1 495,00	8 260,00	0,00	0,00	0,00	0,00	0,00
111	312	001	Transfery zo ŠR - živočné prostredie	366,64	399,47	0,00	0,00	0,00	0,00	0,00
111	312	001	Transfery zo ŠR - škola v prírode	3 600,00	0,00	0,00	0,00	0,00	0,00	0,00
111	312	001	Transfery zo ŠR - lyžiarsky výcvik	4 050,00	4 650,00	0,00	0,00	0,00	0,00	0,00
111	312	001	Transfery zo ŠR - vojnové hroby	179,34	199,98	0,00	0,00	0,00	0,00	0,00
111	312	001	Transfery zo ŠR - voľby do NR SR	3 282,26	2 349,48	0,00	2 14,80	2 14,80	2 14,80	100,00
111	312	001	Transfery zo ŠR - voľby EP	1 870,56	0,00	0,00	0,00	0,00	0,00	0,00
111	312	001	Transfery zo ŠR - pohrebné služby	79,67	159,34	0,00	0,00	0,00	0,00	0,00
111	312	001	Transfery zo ŠR - sčítanie obyv.a domov	0,00	7 652,00	0,00	0,00	0,00	0,00	0,00
111	312	001	Transfery z VÚC podpora športu	1 100,00	0,00	0,00	6 843,58	6 843,58	6 843,58	100,00
111	312	001	Transfery zo ŠR - Fond na podporu umenia	9 500,00	1 106,94	0,00	0,00	0,00	0,00	0,00
111	312	001	Transfery zo ŠR - ENPU knižnica	0,00	2 000,00	0,00	0,00	0,00	0,00	0,00
111	312	001	Transfery zo ŠR - MV SR COVID	0,00	8 660,33	0,00	0,00	0,00	0,00	0,00
111	312	001	Dotácia z NSK okná OTJ	0,00	1 600,00	0,00	44 085,00	44 085,00	27 455,00	62,28
		<b>Zdroje zo štátneho rozpočtu</b>	<b>699 911,37</b>	<b>800 599,51</b>	<b>657 010,13</b>	<b>754 472,62</b>	<b>0,00</b>	<b>754 472,62</b>	<b>197 254,55</b>	<b>26,14</b>
1AB1	331	001	Transfery z EÚ - kompostery	127 063,44	0,00	0,00	0,00	0,00	0,00	0,00
1AB2	312	001	Transfery zo ŠR - kompostery	14 948,64	0,00	0,00	0,00	0,00	0,00	0,00
		<b>Kohézný fond</b>	<b>142 012,08</b>	<b>0,00</b>	<b>0,00</b>	<b>0,00</b>	<b>0,00</b>	<b>0,00</b>	<b>0,00</b>	<b>0,00</b>
1AC1	312	001	Projekt - asist. učiatla 13,6502 %- ESF	0,00	0,00	0,00	2 857,84	2 857,84	1 957,80	68,51
1AC2	312	001	Projekt - asist. učiatla 11,4084 %- ESF	0,00	0,00	0,00	2 388,49	2 388,49	1 636,26	68,51
1AC3	312	001	Projekt - asist. učiatla 5,9951 %- ESF	0,00	0,00	0,00	1 255,15	1 255,15	859,86	68,51
3AC1	312	001	Projekt - asist. učiatla 63,4193 %- ESF	0,00	6 346,88	0,00	13 277,64	13 277,64	9 096,03	68,51
3AC2	312	001	Projekt - asist. učiatla 2,1921 %- ESF	0,00	1 120,02	0,00	458,94	458,94	314,40	68,51
3AC3	312	001	Projekt - asist. učiatla 3,3349 %- ESF	0,00	768,35	0,00	698,21	698,21	478,32	68,51

3AC1, 3AC2, 3AC3		Európsky sociálny fond		0,00	8 235,25	0,00	20 936,27	0,00	20 936,27	14 342,67	68,51
Zdroj fin.	Ekonom. členenie	Popis	Plnenie 2019	Plnenie 2020	2021 Schválený rozpočet	Upravený RR po úprave č. 1	Návrh na úpravu č. 1	Upravený RR po úprave č. 1	Plnenie k 28.02.2021	% uprav. schvál.	
72c	292 027	Vecné bremeno ZSDI	2 447,50	2 812,00	0,00	0,00	0,00	0,00	0,00	0,00	
	311	Tuz. B. granty- Dobrovoľná pož.och.	3 000,00	3 000,00	0,00	0,00	0,00	0,00	0,00	0,00	
	72i	Tuz. B. granty- Dobrovoľná pož.och.	0,00	0,00	0,00	0,00	0,00	0,00	0,00	0,00	
72c	292	Od iných sub., napr.formou dotácie alebo grantu	5 447,50	5 812,00	0,00	0,00	0,00	0,00	0,00	0,00	
	72h	Tuz. B. transf. - úrad práce	17 799,33	4 515,00	0,00	0,00	0,00	0,00	0,00	0,00	
	312	Tuz. B. transf. - úrad práce	0,00	8 575,44	0,00	469,62	0,00	469,62	469,62	100,00	
72h	312	Od úradu práce, soc.v. a rodiny podľa os. predp.	17 799,33	13 090,44	0,00	469,62	0,00	469,62	469,62	100,00	
72b	312 011	Transf.od zdruzenia TUNSKO	24 400,00	33 000,00	23 000,00	23 000,00	0,00	23 000,00	0,00	0,00	
72b	312 001	Transfery zo SR - Progr.na podporu dediny	5 000,00	0,00	0,00	0,00	0,00	0,00	0,00	0,00	
45		Vlastné zdroje zo štátneho fondu	5 000,00	0,00	0,00	0,00	0,00	0,00	0,00	0,00	
41	111 003	Výnos dane z príj.m,poukáz.úz.samosp.	1 392 065,76	1 416 939,89	1 380 000,00	1 380 000,00	0,00	1 380 000,00	294 231,00	21,32	
41	121 001	Daň z pozemkov	149 840,10	152 575,10	165 000,00	165 000,00	0,00	165 000,00	329,70	0,20	
41	121 002	Zo stavieb	49 216,41	40 178,15	46 300,00	46 300,00	0,00	46 300,00	847,09	1,83	
41	121 003	Z bytov	0,00	547,53	1 100,00	1 100,00	0,00	1 100,00	0,00	0,00	
41	133 001	Za psa	3 412,00	3 183,86	3 400,00	3 400,00	0,00	3 400,00	40,00	1,18	
41	133 006	Daň za ubytovanie	1 762,20	1 139,49	1 300,00	1 300,00	0,00	1 300,00	49,17	3,78	
41	133 012	Za užívanie verejného priestranstva	2 050,75	881,28	1 000,00	1 000,00	0,00	1 000,00	15,00	1,50	
41	133 013	Za komunál.odpady	36 437,40	52 784,80	54 000,00	54 000,00	0,00	54 000,00	10 467,40	19,38	
41	212 002	Príjmy z prenajatých pozemkov	14 711,25	27 113,33	19 500,00	19 500,00	0,00	19 500,00	13 216,18	67,78	
41	212 003	Z prenajatých budov a os.zaariadení	57 011,80	57 927,30	57 400,00	57 400,00	808,52	58 208,52	10 885,93	18,70	
41	212 004	Prenájom strojov, prístrojov	11,00	1,00	0,00	0,00	0,00	0,00	0,00	0,00	
41	221 004	Ostatné poplatky- rybár.lístky	648,50	562,00	600,00	600,00	0,00	600,00	214,00	35,67	
41	221 004	Ostatné poplatky	18 010,74	21 627,55	15 000,00	15 000,00	0,00	15 000,00	2 915,51	19,44	
41	222 003	Pokuty a penále	334,81	244,94	0,00	0,00	30,00	30,00	30,00	100,00	
41	223 001	Poplatky a platby - za separovaný zber	215,44	170,40	0,00	0,00	0,00	216,00	216,00	100,00	
41	223 001	Poplatky a platby - znalecké posudky	0,00	457,00	0,00	0,00	0,00	216,00	216,00	100,00	
41	223 001	Za služby domu smútku	576,08	484,94	500,00	500,00	0,00	500,00	249,86	49,97	
41	223 001	Za relácie v miestnom rozhlas	1 039,32	763,60	800,00	800,00	0,00	800,00	58,86	7,36	
41	223 001	Za predaj suveníri., novín	3 566,55	3 187,90	3 500,00	3 500,00	0,00	3 500,00	35,70	1,02	
41	223 001	Za opatrovateľskú službu	2 004,64	1 640,12	1 800,00	1 800,00	0,00	1 800,00	231,93	12,89	
41	223 001	Za poskytnutie služieb obyvateľstvu	14 890,29	17 416,02	18 000,00	18 000,00	0,00	18 000,00	790,71	4,39	
41	223 001	Za poskytnutie služieb - zb.dvor	634,91	2 851,68	2 000,00	2 000,00	0,00	2 000,00	673,00	33,65	
41	223 001	Z kultúrnej činnosti	157,43	982,26	500,00	500,00	0,00	500,00	0,00	0,00	
41	223 001	Cintorínske popl.	4 782,61	4 404,87	3 000,00	3 000,00	0,00	3 000,00	940,38	31,35	
41	223 001	Poplatky a platby za hráčov OTJ	1 100,00	0,00	0,00	0,00	0,00	0,00	0,00	0,00	
41	223 001	Poplatky za reklamu v novinách	36,31	0,00	0,00	0,00	0,00	0,00	0,00	0,00	

41	223	001	Platby RECOBAL - na refund. Sep.zberu	213 790,00	262 487,43	240 000,00	240 000,00	0,00	240 000,00	0,00	0,00
41	223	001	Platby ENVI PAK - rok 2018/RECOBAL	21 379,00	42 758,00	0,00	0,00	0,00	0,00	0,00	0,00
41	223	001	Platby a poplatky za služby - dvere/miešanie	0,00	2 615,42	0,00	0,00	1 500,00	1 500,00	106,40	7,09

Zdroj fin.	Ekonom. členenie	Popis	Plnenie 2019	Plnenie 2020	2021 Schválený rozpočet	Upravený RR po úprave č. 1	Návrh na úpravu č. 1	Upravený RR po úprave č. 1	Plnenie k 28.02.2021	% uprav. schvál.	
41	223	003	Poplatky a platby z stravne	0,00	310,40	0,00	0,00	0,00	0,00	0,00	
41	223	004	Platby za prebytočný hn.majetok, SN	173,40	331,50	390,00	390,00	390,00	78,00	20,00	
41	242		Úroky z vkladov	35,94	85,69	0,00	0,00	0,00	0,00	0,00	
41	292	006	Príjmy z náhrad poisťovní	0,00	406,61	0,00	0,00	891,50	891,50	100,00	
41	292	008	Z výťažkov z lotérií a iných hier	2 141,27	586,55	700,00	700,00	700,00	0,81	0,12	
41	292	012	Príjmy z dobročinnosti	9 773,07	8 720,81	0,00	0,00	2 657,46	2 657,46	100,00	
41	292	017	Z vratiek- úrad práce	13 568,88	13 097,29	0,00	0,00	0,00	0,00	0,00	
41	292	019	Príjmy z refundácie N mln.rokov	286,65	0,00	0,00	0,00	0,00	0,00	0,00	
72c	292	027	Ostatné príjmy - vecné bremeno	308,10	0,00	0,00	0,00	0,00	0,00	0,00	
41			<b>Vlastné príjmy obci</b>	<b>2 015 972,61</b>	<b>2 139 484,71</b>	<b>2 015 790,00</b>	<b>2 015 790,00</b>	<b>6 103,48</b>	<b>2 021 893,48</b>	<b>340 171,59</b>	<b>16,82</b>
			<b>BEZVNÝ ROZPOČET</b>	<b>2 910 542,89</b>	<b>3 000 201,91</b>	<b>2 695 800,13</b>	<b>2 814 688,51</b>	<b>6 103,48</b>	<b>2 820 771,99</b>	<b>552 238,43</b>	<b>19,58</b>
3AB2	322	001	Od zahr. subj. zo SR-Intenz.tr.zb.	9 943,63	0,00	0,00	0,00	0,00	0,00	0,00	
3AB1	332	001	Od zahr. subj. EU-Intenz.tr.zb.	84 520,83	0,00	0,00	0,00	0,00	0,00	0,00	
1AA1	332	001	Od zahr. subj. - projekt rozšírenie MŠ	29 181,30	0,00	0,00	0,00	0,00	0,00	0,00	
1AA2	332	001	Od zahr. subj. - projekt rozšírenie MŠ	3 433,09	0,00	0,00	0,00	0,00	0,00	0,00	
43	231		Príjem z predaja kapit. aktiv	0,00	650,00	0,00	0,00	0,00	0,00	0,00	
43	233	001	Príjem z predaja pozemkov	25 251,00	9 510,00	5 000,00	5 000,00	5 000,00	2 200,00	44,00	
			<b>KAPITÁLOVÝ ROZPOČET</b>	<b>152 329,85</b>	<b>10 160,00</b>	<b>5 000,00</b>	<b>5 000,00</b>	<b>5 000,00</b>	<b>2 200,00</b>	<b>44,00</b>	
1311	453		Prostr. z pred.r.zap.do prí.- dot.FPU	138,99	0,00	0,00	0,00	0,00	0,00	0,00	
131J	453		Prostr. z pred.r.zap.do prí.- dot.FPU	0,00	20 182,80	0,00	0,00	0,00	0,00	0,00	
72c	453		Prostr. z predch.r. - UPSV/AR	0,00	0,00	0,00	8 575,44	8 575,44	8 575,44	100,00	
131K	453		Prostr. z predch.r. - UPSV/AR strava	0,00	0,00	0,00	33 027,60	33 027,60	33 027,60	100,00	
131K	453		Prostr. z predch.r. - sčítanie domov	0,00	0,00	0,00	4 807,00	4 807,00	4 807,00	100,00	
46	453		Prostriedky z predch. rokov - fond opráv	1 595,00	1 987,94	0,00	0,00	0,00	0,00	0,00	
46	454	001	Z rezervného fondu obce	20 976,00	9 329,36	0,00	0,00	0,00	0,00	0,00	
46	454	001	Z rezervného fondu obce - chodník cint	0,00	0,00	15 000,00	15 000,00	15 000,00	0,00	0,00	
46	454	001	Z rezervného fondu obce - ÚP	0,00	0,00	46 000,00	46 000,00	0,00	0,00	0,00	
20	514	002	MF SR - návratná fin.výpomoc	0,00	78 205,00	0,00	0,00	0,00	0,00	0,00	
			<b>FINANČNÉ OPERÁCIE</b>	<b>22 709,99</b>	<b>109 705,10</b>	<b>61 000,00</b>	<b>107 410,04</b>	<b>107 410,04</b>	<b>46 410,04</b>	<b>43,21</b>	
			<b>CELKOM PRÍJMY</b>	<b>3 085 582,73</b>	<b>3 120 067,01</b>	<b>2 761 800,13</b>	<b>2 927 078,55</b>	<b>6 103,48</b>	<b>2 933 182,03</b>	<b>600 848,47</b>	<b>20,48</b>
			Príjmy ZŠ s MŠ	77 728,34	75 323,22	75 000,00	75 000,00	4 230,27	79 230,27	2 684,15	3,39
			SPOLU OBEC A RO	3 163 311,07	3 195 390,23	2 836 800,13	3 002 078,55	10 333,75	3 012 412,30	603 532,62	20,03

Návrh na úpravu výdavkov rozpočtu obce, rozpočtové opatrenie č. 5

Rozpočtová klasifikácia		2019	2020	2021	Upravený RR	Návrh na	Upravený RR	Plnenie k	% upr.
Př. Pp	Zdr. Pol. Popis	Skutočnosť	Skutočnosť	Schválený rozpočet	po úprave č. 2	úpravu č.5	po úprave č. 5	28.2.2021	schv.
<b>01 Program Správa a rozvoj obce</b>									
<b>01 01 Podprogram Podpora spoločenských organizácií</b>									
01 01	41 633	6 517,17	5 550,09	5 500,00	5 500,00	0,00	5 500,00	5,99	0,11
	641	684,40	62,00	640,00	640,00	0,00	640,00	0,00	0,00
01 01	41 642	7 800,00	3 900,00	6 500,00	6 500,00	20 000,00	26 500,00	5 000,00	18,87
01 01	41	15 001,57	9 512,09	12 640,00	12 640,00	20 000,00	32 640,00	5 005,99	15,34
01 01	41	15 001,57	9 512,09	12 640,00	12 640,00	20 000,00	32 640,00	5 005,99	15,34
<b>01 02 Podprogram Členstvo v samosprávnych organizáciách a združeniach</b>									
01 02	41 642	14 159,94	15 336,47	17 700,00	17 700,00	0,00	17 700,00	1 090,08	6,16
01 02	41	14 159,94	15 336,47	17 700,00	17 700,00	0,00	17 700,00	1 090,08	6,16
<b>01 03 Podprogram Výkon funkcie poslancov obce a členov komisií</b>									
01 03	41 620	429,56	1 688,31	1 953,00	1 953,00	0,00	1 953,00	720,60	36,90
01 03	41 637	1 378,40	5 220,00	6 000,00	6 000,00	0,00	6 000,00	2 280,00	38,00
01 03	41	1 807,96	6 908,31	7 953,00	7 953,00	0,00	7 953,00	3 000,60	37,73
<b>01 05 Podprogram Príprava a realizácia rozvojových projektov</b>									
01 05	41 633	348,00	0,00	0,00	0,00	0,00	0,00	0,00	0,00
01 05	41 637	5 665,27	14 096,69	10 000,00	10 000,00	0,00	10 000,00	1 486,00	14,86
01 05	43 711	6 013,27	14 096,69	10 000,00	10 000,00	0,00	10 000,00	1 486,00	14,86
01 05	41 711	22 977,90	0,00	5 000,00	5 000,00	0,00	5 000,00	0,00	0,00
01 05	46 711	0,00	0,00	15 000,00	15 000,00	0,00	15 000,00	0,00	0,00
01 05	41 716	0,00	0,00	46 000,00	46 000,00	0,00	46 000,00	0,00	0,00
01 05	41 713	4 971,81	3 936,00	10 000,00	10 000,00	10 000,00	20 000,00	0,00	0,00
01 05	41 717	6 480,00	0,00	0,00	0,00	0,00	0,00	0,00	0,00
01 05	41 717	7 258,75	0,00	0,00	0,00	0,00	0,00	0,00	0,00
01 05	41 717	0,00	120,00	14 100,00	14 100,00	0,00	14 100,00	0,00	0,00
01 05	41 718	0,00	1 884,60	0,00	0,00	0,00	0,00	0,00	0,00
01 05	1AB2	84 520,83	0,00	0,00	0,00	0,00	0,00	0,00	0,00
01 05	3AB2	9 943,63	0,00	0,00	0,00	0,00	0,00	0,00	0,00
01 05	1AA1	29 181,30	0,00	0,00	0,00	0,00	0,00	0,00	0,00
01 05	1AA2	3 433,09	0,00	0,00	0,00	0,00	0,00	0,00	0,00
01 05	41 713	0,00	43 211,00	0,00	0,00	0,00	0,00	0,00	0,00
01 05	41 713	4 610,10	0,00	0,00	0,00	0,00	0,00	0,00	0,00
01 05	43 713	2 273,10	0,00	0,00	0,00	0,00	0,00	0,00	0,00
01 05	46 717	0,00	9 329,36	0,00	0,00	0,00	0,00	0,00	0,00
01 05		176 445,51	58 480,96	90 100,00	90 100,00	10 000,00	100 100,00	0,00	0,00
01 05		182 458,78	72 577,65	100 100,00	100 100,00	10 000,00	110 100,00	1 486,00	1,35

Rozpočtová klasifikácia		2019	2020	2021	Upravený RR	Návrh na	Upravený RR	Plnenie k	% upr.
Pr	Zdr	Skutočnosť	Skutočnosť	Schválený rozpočet	po úprave č. 2	úpravu č.5	po úprave č. 5	28.2.2021	schv.
Pol	Popis	02 Program Propagácia a prezentácia obce							
<b>02 01 Propagácia a prezentácia obce</b>									
02 01	41	633	Material - propagacne predmety	2 246,28	0,00	3 000,00	3 000,00	0,00	0,00
02 01	41	635	Udržba softwaru	540,00	540,00	540,00	540,00	0,00	0,00
02 01	41	637	Propagacne služby, inzercia	905,33	913,06	3 000,00	3 000,00	0,00	0,00
02 01			Bežný rozpočet	3 691,61	1 453,06	6 540,00	6 540,00	0,00	0,00
<b>03 Program Správa budov a majetku obce</b>									
<b>03 01 Podprogram Prevádzka a údržba budov a zariadení</b>									
03 01	41	632	Energie - Zdrav.stred.	7 547,95	8 823,42	9 400,00	9 400,00	4 100,00	13 500,00
03 01	41	635	Udržba - Zdrav.stred.	151,20	71,08	2 000,00	2 000,00	0,00	2 000,00
03 01	41	637	Služby - Zdr.stre.	189,84	0,00	0,00	0,00	0,00	0,00
03 01	41	632	Energie Štur. Komen., Pod Lip., pon.	0,00	1 583,10	2 000,00	2 000,00	0,00	2 000,00
03 01	41	635	Vymena okien v átriu v ZŠ, učebne	72 087,18	0,00	0,00	0,00	0,00	0,00
03 01	41	635	údržba v ZŠ s MŠ	1 446,73	6 035,08	0,00	0,00	0,00	0,00
03 01	41	632	Energie - byv.MŠ	10 455,10	11 934,77	12 200,00	12 200,00	530,00	12 730,00
03 01	41	635	Udržba byv.MŠ	360,91	142,74	500,00	500,00	0,00	500,00
03 01	41	637	Služby - ZŠ s MŠ	0,00	3 735,30	0,00	0,00	100,00	100,00
03 01	41	632	Energie - posilovňa	0,00	522,76	1 600,00	1 600,00	0,00	1 600,00
03 01	41	635	Udržba - posilovňa	0,00	3 249,20	0,00	0,00	0,00	0,00
03 01	41	632	Všeobecné služby - kanalizácia	0,00	0,00	0,00	0,00	10 500,00	10 500,00
03 01	41	632	Energie - byv.OP	483,21	0,00	500,00	500,00	0,00	500,00
03 01	41	632	Energie - byv.zberný dvor	0,00	0,00	3 000,00	3 000,00	705,00	3 705,00
03 01	41	635	Udržba - byv.zberný dvor	0,00	0,00	5 000,00	5 000,00	0,00	5 000,00
03 01	41	637	Služby - poistenie	5 065,93	3 343,65	3 350,00	3 350,00	0,00	3 350,00
03 01			Bežný rozpočet	97 304,84	39 924,31	39 550,00	39 550,00	15 935,00	55 485,00
<b>03 02 Podprogram Priemyselny park</b>									
03 02	20	610	Mzdy, platy, OON	0,00	917,71	0,00	0,00	0,00	0,00
03 02	20	620	Poistne a príspevky	0,00	281,79	0,00	0,00	0,00	0,00
03 02	20		Finančné aktíva	0,00	1 199,50	0,00	0,00	0,00	0,00
03 02	41	610	Mzdy, platy, OON	2 692,14	5 542,02	8 300,00	8 300,00	-2 19,85	8 080,15
03 02	41	620	Poistné a príspevky	1 030,40	1 854,21	3 100,00	3 100,00	0,00	3 100,00
03 02	41	632	Energie	1 882,82	1 983,97	2 000,00	2 000,00	0,00	2 000,00
03 02	41	635	Udržba objektov a zariadení	1 617,28	0,00	2 000,00	2 000,00	0,00	2 000,00
03 02	41	637	Služby - poisne	3 613,85	3 138,53	3 150,00	3 150,00	0,00	3 150,00
03 02	41	642	Bežné transf. na ND	1 046,63	2 011,84	2 500,00	2 500,00	0,00	2 500,00
03 02			Bežný rozpočet	207,76	628,76	0,00	0,00	219,85	219,85
03 02				12 090,88	16 358,83	21 050,00	21 050,00	0,00	21 050,00
<b>04 Program Služby občanom</b>									
<b>04 01 Podprogram Občianske obrady, spoločenské udalosti</b>									

Rozpočtová klasifikácia		2019	2020	2021	Upravený RR po úprave č. 2	Návrh na úpravu č.5	Upravený RR po úprave č. 5	Plnenie k 28.2.2021	%upr. schv.		
Pr	Zdr	Pol	Popis	Skutočnosť	Skutočnosť	Schválený rozpočet	Upravený RR po úprave č. 2	Návrh na úpravu č.5	Upravený RR po úprave č. 5	Plnenie k 28.2.2021	%upr. schv.
04 01	41	633	Materiál - ZPOZ	1 391,58	320,00	1 000,00	1 000,00	0,00	1 000,00	50,80	5,08
04 01	41	642	Transfery/jednotl. - uvítanie detí	1 200,00	1 300,00	1 500,00	1 500,00	0,00	1 500,00	0,00	0,00
04 01			Bežný rozpočet	2 591,58	1 620,00	2 500,00	2 500,00	0,00	2 500,00	50,80	2,03
<b>04 02 Podprogram Matrika</b>											
04 02	111	610	Mzdy, platy, OON	4 272,00	4 774,93	3 986,40	3 986,40	0,00	3 986,40	0,00	0,00
04 02	111	620	Poistné a príspevky	1 493,08	1 668,79	1 393,20	1 393,20	0,00	1 393,20	0,00	0,00
04 02	111	632	Energie	550,00	542,00	542,00	70,60	0,00	70,60	0,00	0,00
04 02	111	633	Materiál	97,07	139,07	105,07	118,36	0,00	118,36	118,36	100,00
04 02	111	637	Služby	50,00	0,00	34,00	20,71	0,00	20,71	0,00	0,00
04 02	111	642	Bežné transf. na osátné	99,58	115,58	115,58	115,58	0,00	115,58	0,00	0,00
04 02			Zdroje zo štátneho rozpočtu	6 561,73	7 240,37	6 176,25	5 704,85	0,00	5 704,85	118,36	2,07
04 02	41	610	Mzdy, platy, OON	1 440,00	0,00	0,00	0,00	0,00	0,00	0,00	0,00
04 02	41	620	Poistné a príspevky	504,00	0,00	0,00	0,00	0,00	0,00	0,00	0,00
04 02	41	631	Cestovné náhrady	61,00	0,00	0,00	0,00	0,00	0,00	0,00	0,00
04 02	41	633	Materiál	15,00	0,00	0,00	0,00	0,00	0,00	0,00	0,00
04 02	41	637	Služby - školenie	185,00	0,00	0,00	0,00	0,00	0,00	0,00	0,00
04 02	41		Vlastné zdroje	2 205,00	0,00	0,00	0,00	0,00	0,00	0,00	0,00
04 02			Bežný rozpočet	8 766,73	7 240,37	6 176,25	5 704,85	0,00	5 704,85	118,36	2,07
<b>04 03 Podprogram Hlasenie podbytu občanov, register obyvateľstva a adres</b>											
04 03	111	610	Mzdy, platy, výdavky a reg. obyv.	1 037,56	1 028,27	0,00	1 024,36	0,00	1 024,36	0,00	0,00
04 03	111	620	Poistné a príspevky	362,63	359,38	0,00	358,01	0,00	358,01	0,00	0,00
04 03	41	633	Materiál	25,00	953,26	0,00	0,00	0,00	0,00	0,00	0,00
04 03	111	610	Mzdy, platy-register adres	27,57	45,35	0,00	58,39	0,00	58,39	0,00	0,00
04 03	111	620	Poistné a príspevky	9,63	15,85	0,00	20,41	0,00	20,41	0,00	0,00
04 03			Bežný rozpočet	1 462,39	2 402,11	0,00	1 461,17	0,00	1 461,17	0,00	0,00
<b>04 04 Podprogram Správa a údržba cintorínov</b>											
04 04	111	610	Mzdy, platy - vojnové hroby	31,00	148,96	0,00	159,17	0,00	159,17	0,00	0,00
04 04	111	620	Poistné a príspevky	8,54	51,02	0,00	55,63	0,00	55,63	0,00	0,00
04 04	111	633	Materiál	139,80	0,00	0,00	0,00	0,00	0,00	0,00	0,00
04 04	111		Zo štátneho rozpočtu	179,34	199,98	0,00	214,80	0,00	214,80	0,00	0,00
04 04	41	632	Energie - Dom smútku	3 441,96	3 965,12	3 800,00	3 800,00	0,00	3 800,00	1 599,93	42,10
04 04	41	633	Materiál	612,48	147,63	1 700,00	1 700,00	0,00	1 700,00	6,00	0,35
04 04	41	635	Údržba cintorína	235,48	362,18	2 000,00	2 000,00	0,00	2 000,00	153,75	7,69
04 04	41	637	Služby	360,00	125,76	500,00	500,00	0,00	500,00	0,00	0,00
04 04			Bežný rozpočet	4 829,26	4 800,67	8 000,00	8 214,80	0,00	8 214,80	1 759,68	21,42
04 04	46	717	Realizácia chodníka	0,00	0,00	0,00	0,00	0,00	0,00	0,00	0,00
04 04	41	717	Realizácia prístrešku	0,00	0,00	15 000,00	15 000,00	0,00	15 000,00	0,00	0,00
04 04			Kapitálový rozpočet	0,00	0,00	15 000,00	15 000,00	0,00	15 000,00	0,00	0,00
04 04			Cintoriny spolu	4 829,26	4 800,67	23 000,00	23 214,80	0,00	23 214,80	1 759,68	7,58
<b>04 05 Podprogram Miestny rozhlas</b>											

Rozpočtová klasifikácia		2019	2020	2021	Upravený RR po úprave č. 2	Návrh na úpravu č.5	Upravený RR po úprave č. 5	Plnenie k 28.2.2021	%upr. schv.
Pr Pp	Zdr Pol Popis	Skutocnosť	Skutocnosť	Schválený rozpočet					
04 05	41 633 Materiál	345,96	1 125,30	1 000,00	1 000,00	0,00	1 000,00	0,00	0,00
04 05	41 635 Údržba rozhlasu	486,00	4 156,49	1 500,00	1 500,00	-38,40	1 461,60	0,00	0,00
04 05	41 637 Služby	58,80	20,40	0,00	0,00	38,40	38,40	38,40	100,00
04 05		Bežný rozpočet	890,76	5 302,19	2 500,00	0,00	2 500,00	38,40	1,54
04 06	41 637 Služby - tlač novín	7 375,80	5 707,44	7 500,00	7 500,00	0,00	7 500,00	0,00	0,00
04 06		Bežný rozpočet	7 375,80	5 707,44	7 500,00	0,00	7 500,00	0,00	0,00
<b>05 Program Bezpečnosť, právo a poriadok</b>									
<b>05 01 Podprogram Obecná polícia</b>									
05 01	20 610 Mzdy, platy, OON	0,00	3 933,04	0,00	0,00	0,00	0,00	0,00	0,00
05 01	20 620 Poistné a príspevky	0,00	1 207,29	0,00	0,00	0,00	0,00	0,00	0,00
05 01	20	Finančné aktíva	0,00	5 140,33	0,00	0,00	0,00	0,00	0,00
05 01	41 610 Mzdy, platy, OON	24 421,50	21 514,41	28 000,00	28 000,00	0,00	28 000,00	4 299,07	15,35
05 01	41 620 Poistné a príspevky	8 534,47	7 920,35	9 800,00	9 800,00	0,00	9 800,00	1 502,37	15,33
05 01	41 632 Energie - obecná polícia, kamery	1 606,75	3 664,61	5 200,00	5 200,00	0,00	5 200,00	701,42	13,49
05 01	41 632 Energie - telek., fotopase	803,37	1 199,37	0,00	0,00	0,00	0,00	0,00	0,00
05 01	41 633 Materiál	1 628,36	866,41	1 200,00	1 200,00	0,00	1 200,00	88,38	7,37
05 01	41 634 Dopravné náklady	1 930,27	2 311,66	2 000,00	2 000,00	0,00	2 000,00	113,27	5,66
05 01	41 635 Údržba kamier	0,00	2 991,60	3 000,00	3 000,00	0,00	3 000,00	0,00	0,00
05 01	41 637 Služby	150,00	99,38	200,00	200,00	0,00	200,00	71,10	35,55
05 01	41 642 Bežné transf. na ND, odstupné	0,00	163,00	0,00	0,00	0,00	0,00	0,00	0,00
05 01		Bežný rozpočet	39 074,72	45 871,12	49 400,00	49 400,00	49 400,00	6 775,61	13,72
05 01	43 714 Nákup dopr. prost.-spolučasti	0,00	0,00	0,00	0,00	0,00	0,00	0,00	0,00
05 01		Kapitálový rozpočet	0,00	0,00	0,00	0,00	0,00	0,00	0,00
05 01		Obecná polícia spolu	39 074,72	45 871,12	49 400,00	49 400,00	49 400,00	6 775,61	13,72
<b>05 02 Podprogram Dobrovoľný hasičský zbor obce</b>									
05 02	41 631 Cestovné náklady	176,24	0,00	150,00	150,00	0,00	150,00	0,00	0,00
05 02	41 632 Poplatok za využit. frekvencie	1,92	1,92	2,00	2,00	0,00	2,00	0,00	0,00
05 02	41 633 Materiál	860,45	767,55	1 300,00	1 300,00	0,00	1 300,00	0,00	0,00
05 02	41 634 Dopravné náklady	1 170,62	1 332,29	950,00	950,00	0,00	950,00	0,00	0,00
05 02	41 635 Údržba	15,80	177,90	200,00	200,00	0,00	200,00	0,00	0,00
05 02	41 637 Služby	20,00	44,99	45,00	45,00	0,00	45,00	0,00	0,00
05 02	72c 633 Materiál - dotácia	2 600,00	2 700,00	0,00	0,00	0,00	0,00	0,00	0,00
05 02	72c 637 Služby	400,00	300,00	0,00	0,00	0,00	0,00	0,00	0,00
05 02		Bežný rozpočet	5 245,03	5 324,65	2 647,00	2 647,00	2 647,00	0,00	0,00
05 02	41 714 Nadstavba na vozík	0,00	0,00	1 600,00	1 600,00	0,00	1 600,00	0,00	0,00
05 02		Kapitálový rozpočet	0,00	0,00	1 600,00	1 600,00	1 600,00	0,00	0,00
05 02		Spolu rozpočet	5 245,03	5 324,65	4 247,00	4 247,00	4 247,00	0,00	0,00
<b>06 Program Odpadové hospodárstvo</b>									
<b>06 01 Podprogram Triedený zber z prostriedkov ENVPAK, Recoba a TUNSKO</b>									

Rozpočítová klasifikácia		2019	2020	2021	Upravený RR	Návrh na	Upravený RR	Plnenie k	% upr.		
Pr-Pp	Zdr	Pol	Popis	Skutočnosť	Skutočnosť	Schválený rozpočet	po úprave č. 2	úpravu č.5	po úprave č. 5	28.2.2021	schv.
06 01	41	610	Mzdy, platy, OON	116 699,69	148 590,54	156 800,00	156 800,00	-618,13	156 181,87	24 127,79	15,45
06 01	41	620	Poistné a príspevky	40 504,98	55 842,52	55 300,00	55 300,00	0,00	55 300,00	8 130,61	14,70
06 01	41	610	Mzdy-spolufin.na projekt. UPSVaR	31 848,83	7 786,19	3 115,00	3 115,00	550,00	3 665,00	110,39	3,01
06 01	41	620	Poist.-spolufin.na projekt. UPSVaR	11 111,39	4 061,83	1 089,00	1 089,00	140,00	1 229,00	464,08	37,76
06 01	41	632	Energie	9 139,80	7 802,21	6 500,00	6 500,00	0,00	6 500,00	852,53	13,12
06 01	41	633	Material	1 788,59	7 840,16	5 000,00	5 000,00	0,00	5 000,00	487,39	9,75
06 01	41	634	Dopravné náklady	49 902,75	23 198,89	19 496,00	19 496,00	0,00	19 496,00	1 717,52	8,81
06 01	41	635	Udržba prev.strojov	449,24	2 189,28	3 000,00	3 000,00	0,00	3 000,00	8,09	0,27
06 01	41	636	Nájomné zaprev.stroje a prístroje	0,00	57,50	60,00	60,00	0,00	60,00	0,00	0,00
06 01	41	637	Služby	18 593,53	32 581,05	18 000,00	18 000,00	0,00	18 000,00	1 631,10	9,06
06 01	41	642	Bežné transf.na nemoc.dávky - VPP	1 354,78	0,00	0,00	0,00	0,00	0,00	0,00	0,00
06 01	41	642	Bežné transf.na nemoc.dávky - VPP	606,07	1 620,09	0,00	0,00	618,13	618,13	618,13	100,00
06 01	41	642	Bežné transf.na nemoc.dávky - VPP	281 999,65	291 570,36	268 360,00	268 360,00	690,00	269 050,00	38 147,63	14,18
06 01	41	642	Zberová spoločnosť - Vlastné zdroje	916,00	0,00	0,00	0,00	0,00	0,00	0,00	0,00
06 01	72b	620	Poistné a príspevky	15,50	0,00	0,00	0,00	0,00	0,00	0,00	0,00
06 01	72b	631	Cestovné náklady	525,88	0,00	0,00	0,00	0,00	0,00	0,00	0,00
06 01	72b	632	Energie	3 322,00	0,00	0,00	0,00	0,00	0,00	0,00	0,00
06 01	72b	633	Material	6 432,93	33 000,00	23 000,00	23 000,00	0,00	23 000,00	3 278,85	14,26
06 01	72b	634	Dopravné náklady	11 663,19	0,00	0,00	0,00	0,00	0,00	0,00	0,00
06 01	72b	635	Udržba prev.strojov	1 520,00	0,00	0,00	0,00	0,00	0,00	0,00	0,00
06 01	72b	637	Služby,odmeny MPP	24 395,50	33 000,00	23 000,00	23 000,00	0,00	23 000,00	3 278,85	14,26
06 01	72b	637	Zb. sp. - Iné zdroje na základe zmluvy	0,00	0,00	0,00	0,00	0,00	0,00	0,00	0,00
06 01	72c	610	Mzdy, platy, OON - UPSVaR	0,00	0,00	0,00	6 234,16	0,00	6 234,16	940,93	15,09
06 01	72c	620	Poistné a príspevky - UPSVaR	0,00	0,00	0,00	2 220,91	0,00	2 220,91	246,65	11,11
06 01	72c	642	Bežné transf.na nemoc.dávky - VPP	0,00	0,00	0,00	120,37	0,00	120,37	120,37	100,00
06 01	72c	642	Bežné transf.na nemoc.dávky - VPP	0,00	0,00	0,00	8 575,44	0,00	8 575,44	1 307,95	15,25
06 01	72h	610	Mzdy, platy, OON - UPSVaR	10 965,81	4 340,89	0,00	469,62	0,00	469,62	234,81	50,00
06 01	72h	620	Poistné a príspevky - UPSVaR	3 681,53	174,11	0,00	0,00	0,00	0,00	0,00	0,00
06 01	72h	620	Zb.sp. - Od UPSVaR podľa osob.predsisu	14 647,34	4 515,00	0,00	469,62	0,00	469,62	234,81	50,00
06 01	72h	620	Zb.sp. - Od UPSVaR podľa osob.predsisu	321 042,49	329 085,36	291 360,00	300 405,06	690,00	301 095,06	42 969,24	14,27
06 02 Podprogram		Triedený zber z prostriedkov obce		4 250,52	3 672,82	2 000,00	2 000,00	0,00	2 000,00	0,00	0,00
06 02	41	633	Udržba budov - Zberný dvor	7 486,92	0,00	0,00	0,00	0,00	0,00	0,00	0,00
06 02	41	633	Material spolúčast. kompost.	162,97	2 974,10	5 000,00	5 000,00	0,00	5 000,00	400,00	8,00
06 02	41	634	Dopravné náklady	0,00	3 128,76	0,00	0,00	0,00	0,00	0,00	0,00
06 02	41	637	Služby	3 837,56	21 469,04	3 000,00	3 000,00	0,00	3 000,00	371,20	12,37
06 02	41	633	Kompostéry	127 063,44	0,00	0,00	0,00	0,00	0,00	0,00	0,00
06 02	1AB1	633	Kompostéry	14 948,64	0,00	0,00	0,00	0,00	0,00	0,00	0,00
06 02	1AB2	633	Kompostéry	142 012,08	0,00	0,00	0,00	0,00	0,00	0,00	0,00
06 02	1AB1.2		Zdroje zo štátneho rozpočtu	157 750,05	31 244,72	10 000,00	10 000,00	0,00	10 000,00	771,20	7,71
06 02			Bežný rozpočet								

Rozpočtová klasifikácia											
Pr Pp	Zdr	Pol	Popis	2019 Skutočnosť	2020 Skutočnosť	2021 Schválený rozpočet	Upravený RR po úprave č. 2	Návrh na úpravu č.5	Upravený RR po úprave č. 5	Plnenie k 28.2.2021	%upr. schv.
06 02	46	713	Nákup prev.strojov - liss	20 976,00	0,00	0,00	0,00	0,00	0,00	0,00	0,00
06 02	41	713	Nákup prev.strojov - VZV, kliešte	0,00	8 710,80	0,00	0,00	0,00	0,00	0,00	0,00
06 02	41	714	Nákup dopr.prostr.-spolučast'	0,00	0,00	4 000,00	4 000,00	0,00	4 000,00	0,00	0,00
06 02	43	717	Realizácia ochr.siete	0,00	3 090,36	0,00	0,00	0,00	0,00	0,00	0,00
06 02	41	717	Realizácia ochr.siete	0,00	42,33	0,00	0,00	0,00	0,00	0,00	0,00
06 02			Kapitálový rozpočet	20 976,00	11 843,49	4 000,00	4 000,00	0,00	4 000,00	0,00	0,00
06 02			Spolu	178 726,05	43 088,21	14 000,00	14 000,00	0,00	14 000,00	771,20	5,51
<b>06 03 Podprogram Komunálny odpad</b>											
06 03	41	633	Nákup smečných nádob	0	1 950,00	5 850,00	5 850,00	0,00	5 850,00	975,00	16,67
06 03	41	634	Dopravné náklady	0	15 177,52	10 000,00	10 000,00	0,00	10 000,00	653,65	6,54
06 03	41	637	Vývoz KO na skládku	29 414,64	38 155,28	40 000,00	40 000,00	0,00	40 000,00	4 589,45	11,47
06 03	41	637	Služby - vývoz zb.dvor	0,00	0,00	3 300,00	3 300,00	0,00	3 300,00	1 630,80	49,42
06 03	41		Komunálny odpad	29 414,64	55 282,80	59 150,00	59 150,00	0,00	59 150,00	7 848,90	13,27
06 03			Bežný rozpočet	29 414,64	55 282,80	59 150,00	59 150,00	0,00	59 150,00	7 848,90	13,27
<b>07 Program Miestne komunikácie</b>											
<b>07 01 Podprogram Správa a údržba miestnych komunikácií</b>											
07 01	111	610	Mzdy, platy, OON	135,30	134,61	0,00	134,10	0,00	134,10	0,00	0,00
07 01	111	620	Poistné a príspevky	48,00	47,05	0,00	46,86	0,00	46,86	0,00	0,00
07 01	111		Zdroje zo štátneho rozpočtu	183,30	181,66	0,00	180,96	0,00	180,96	0,00	0,00
07 01	41	610	Mzdy, platy, OON - OSS	0,00	0,00	7 400,00	7 400,00	0,00	7 400,00	0,00	0,00
07 01	41	620	Poistné a príspevky - OSS	0,00	0,00	2 600,00	2 600,00	0,00	2 600,00	0,00	0,00
07 01	41	632	Energie - zrážková voda	7 412,33	16 409,84	12 000,00	12 000,00	0,00	12 000,00	3 018,48	25,15
07 01	41	633	Material	1 141,21	1 687,16	3 500,00	3 500,00	0,00	3 500,00	1 338,84	38,25
07 01	41	633	Material - OSS	0,00	274,00	10 000,00	10 000,00	0,00	20 000,00	0,00	0,00
07 01	41	634	Dopravné náklady - OSS	0,00	0,00	200,00	200,00	0,00	200,00	0,00	0,00
07 01	41	636	Nájom prev.strojov - OSS	0,00	0,00	2 000,00	2 000,00	0,00	2 000,00	0,00	0,00
07 01	41	636	Údržba MK, chodníkov, dopr.značenia	1 708,88	0,00	5 000,00	5 000,00	0,00	5 000,00	0,00	0,00
07 01	41	637	Služby - passport	240,00	900,00	0,00	0,00	0,00	0,00	0,00	0,00
07 01	41	637	Služby - OSS	0,00	0,00	1 000,00	1 000,00	0,00	1 000,00	0,00	0,00
07 01	41	644	Bežné transf. - ARRIVA	2 808,00	2 894,40	2 900,00	2 900,00	50,00	2 950,00	245,76	8,33
07 01			Bežný rozpočet	13 493,72	22 347,06	46 600,00	46 780,96	10 050,00	56 830,96	4 603,08	8,10
<b>09 Program Kultúrne služby</b>											
<b>09 01 Podprogram Kultura a šport</b>											
09 01	1311	620	Poistné príspevky	5,62	0,00	0,00	0,00	0,00	0,00	0,00	0,00
09 01	1311	637	Služby - odmena projekt	133,37	0,00	0,00	0,00	0,00	0,00	0,00	0,00
09 01	1311		Zdroje zo SR z min.rokov	138,99	0,00	0,00	0,00	0,00	0,00	0,00	0,00
09 01	20	610	Mzdy, platy, OON	0,00	6 464,05	0,00	0,00	0,00	0,00	0,00	0,00
09 01	20	620	Poistné a príspevky	0,00	2 489,77	0,00	0,00	0,00	0,00	0,00	0,00
09 01	20		Finančné aktíva	0,00	8 953,82	0,00	0,00	0,00	0,00	0,00	0,00
09 01	41	610	Mzdy, platy, OON	47 238,84	37 906,54	44 500,00	44 500,00	-221,99	44 278,01	6 145,60	13,88

		Rozpočítavá klasifikácia															
Pr	Pp	Zdr	Pol	Popis	2019 Skutočnosť	2020 Skutočnosť	2021 Schválený rozpočet	Upravený RR po úprave č. 2	Návrh na úpravu č.5	Upravený RR po úprave č. 5	Plnenie k 28.2.2021	%upr. schv.					
09	01	41	620	Poistné a príspevky	16 547,16	14 118,27	16 600,00	16 600,00	0,00	16 600,00	2 611,40	15,73					
09	01	41	642	Bežné transf. na ND, odhodnotné	356,71	1 722,17	1 500,00	1 500,00	221,99	1 721,99	221,99	12,89					
09	01	41	631	Cestovné náklady	0,00	0,00	100,00	100,00	0,00	100,00	0,00	0,00					
09	01	41	632	Energie - telek.	704,02	654,14	0,00	0,00	0,00	0,00	0,00	0,00					
09	01	41	632	Energie - DK	7 508,98	6 286,73	7 700,00	7 700,00	0,00	7 700,00	667,82	8,67					
09	01	41	636	Údržba budov	152,59	6 768,94	5 000,00	5 000,00	0,00	5 000,00	0,00	0,00					
09	01	41	633	Materiál	3 451,48	4 527,51	3 000,00	3 000,00	0,00	3 000,00	455,18	15,17					
09	01	41	634	Dopravné náklady	538,60	0,00	800,00	800,00	0,00	800,00	0,00	0,00					
09	01	41	635	Údržba zariadení	115,39	0,00	0,00	0,00	0,00	0,00	0,00	0,00					
09	01	41	636	Najomné	1 060,00	900,00	1 500,00	1 500,00	0,00	1 500,00	0,00	0,00					
09	01	41	637	Služby	1 468,96	4 651,36	5 000,00	5 000,00	0,00	5 000,00	226,80	4,54					
09	01			Bežný rozpočet	79 281,72	86 489,48	85 700,00	85 700,00	0,00	85 700,00	10 328,79	12,05					
09	01	41	714	Klimatizácia	0,00	0,00	0,00	0,00	0,00	0,00	0,00	0,00					
09	01			Kapitálový rozpočet	0,00	0,00	0,00	0,00	0,00	0,00	0,00	0,00					
09	01	41	620	Poistné príspevky	79 281,72	86 489,48	85 700,00	85 700,00	0,00	85 700,00	10 328,79	12,05					
09	01	111	631	Cestovné náklady	0,00	0,00	0,00	0,00	0,00	0,00	0,00	0,00					
09	01	111	633	Materiál	8 121,00	2 056,94	0,00	0,00	0,00	0,00	0,00	0,00					
09	01	111	634	Dopravné náklady	350,00	0,00	0,00	0,00	0,00	0,00	0,00	0,00					
09	01	111	637	Služby	1 029,00	1 050,00	0,00	0,00	0,00	0,00	0,00	0,00					
09	01			Zdroje zo štátneho rozpočtu	9 500,00	3 106,94	0,00	0,00	0,00	0,00	0,00	0,00					
09	01			Bežný rozpočet	9 500,00	3 106,94	0,00	0,00	0,00	0,00	0,00	0,00					
09	01			Kultúra spolu	88 781,72	89 596,42	85 700,00	85 700,00	0,00	85 700,00	10 328,79	12,05					
<b>10 Program Podpora športu</b>																	
<b>10 01 Podprogram Správa športového areálu</b>																	
10	01	111	633	Materiál	1 100,00	0,00	0,00	0,00	0,00	0,00	0,00	0,00					
10	01	111	635	Údržba	0,00	1 600,00	0,00	0,00	0,00	0,00	0,00	0,00					
10	01	111		Zdroje zo štátneho rozpočtu	1 100,00	1 600,00	0,00	0,00	0,00	0,00	0,00	0,00					
10	01	20	610	Mzdy, platy, OON	0,00	877,04	0,00	0,00	0,00	0,00	0,00	0,00					
10	01	20	620	Poistné a príspevky	0,00	254,98	0,00	0,00	0,00	0,00	0,00	0,00					
10	01	20		Finančné aktíva	0,00	1 132,02	0,00	0,00	0,00	0,00	0,00	0,00					
10	01	41	610	Mzdy, platy, OON	18 237,87	8 610,10	6 200,00	6 200,00	0,00	6 200,00	880,02	14,19					
10	01	41	620	Poistné a príspevky	8 922,52	3 193,45	2 365,00	2 365,00	0,00	2 365,00	345,76	14,62					
10	01	41	632	Energie	7 117,23	7 328,14	9 000,00	9 000,00	1 500,00	10 500,00	2 224,68	21,19					
10	01	41	631	Cestovné náklady	55,90	0,00	50,00	50,00	0,00	50,00	0,00	0,00					
10	01	41	632	Energie - telek.	545,42	481,98	0,00	0,00	0,00	0,00	0,00	0,00					
10	01	41	633	Materiál	2 028,50	302,24	400,00	400,00	0,00	400,00	0,00	0,00					
10	01	41	634	Dopravné náklady	3 228,21	0,00	0,00	0,00	0,00	0,00	0,00	0,00					
10	01	41	635	Údržba	1 469,51	767,58	1 000,00	1 000,00	0,00	1 000,00	0,00	0,00					
10	01	41	636	Prenájom prístrojov	96,00	0,00	100,00	100,00	0,00	100,00	0,00	0,00					

Rozpočtová klasifikácia												
Pr-Pp	Zdr	Pol	Popis	2019 Skutočnosť	2020 Skutočnosť	2021 Schválený rozpočet	Upravený RR po úprave č. 2	Návrh na úpravu č.5	Upravený RR po úprave č. 5	Plnenie k 28.2.2021	%upr. schv.	
10 01	41	637	Služby	8 138,85	0,00	0,00	0,00	0,00	0,00	0,00	0,00	
10 01	41	642	Bežné transf. na ND	0,00	0,00	0,00	0,00	0,00	0,00	0,00	0,00	
10 01	41	642	Transfer pre OZ OTJ	0,00	14 748,61	20 000,00	20 000,00	-20 000,00	0,00	0,00	0,00	
10 01	41	633	Material detské ihrisko	0,00	0,00	0,00	0,00	0,00	0,00	0,00	0,00	
10 01	41	637	Služby - revízia detských ihrísk	0,00	910,80	1 000,00	1 000,00	0,00	1 000,00	0,00	0,00	
10 01			Bežný rozpočet	50 940,01	39 074,92	40 115,00	40 115,00	-18 500,00	21 615,00	3 450,46	15,96	
11 Program Udržba verejných priestranstiev a rozvoj obce												
11 01 Podprogram Verejné osvetlenie												
11 01	41	632	Energie	12 983,53	12 986,72	13 150,00	13 150,00	0,00	13 150,00	2 166,39	16,47	
11 01	41	635	Udržba VO	22 737,38	22 687,08	23 000,00	23 000,00	2 200,00	25 200,00	5 981,18	23,73	
11 01			Bežný rozpočet	35 720,91	35 673,80	36 150,00	36 150,00	2 200,00	38 350,00	8 147,57	21,25	
11 02 Podprogram Starostlivosť o životné prostredie												
11 02	111	610	Mzdy, platy, OON	293,92	296,01	0,00	0,00	0,00	0,00	0,00	0,00	
11 02	111	620	Poistné a príspevky	102,72	103,46	0,00	0,00	0,00	0,00	0,00	0,00	
11 02			Bežný rozpočet	396,64	399,47	0,00	0,00	0,00	0,00	0,00	0,00	
11 03 Podprogram Spoločný stavebný úrad												
11 03	111	610	Mzdy, platy, OON	4 001,18	4 529,90	4 438,45	3 911,87	0,00	3 911,87	0,00	0,00	
11 03	111	620	Poistné a príspevky	1 398,41	1 551,24	1 551,24	1 367,05	0,00	1 367,05	0,00	0,00	
11 03	111	632	Energie	141,77	57,74	149,19	149,19	0,00	149,19	0,00	0,00	
11 03	111		Zdroje zo štátneho rozpočtu	5 541,36	6 138,88	6 138,88	5 428,11	0,00	5 428,11	0,00	0,00	
11 03	41	610	Mzdy, platy, OON	1 437,55	1 153,32	824,55	824,55	0,00	824,55	0,00	0,00	
11 03	41	620	Poistné a príspevky	622,98	553,76	553,76	553,76	0,00	553,76	0,00	0,00	
11 03	41	631	Cestovné náklady	0,00	0,00	23,00	23,00	0,00	23,00	0,00	0,00	
11 03	41	632	Energie	0,00	84,81	84,81	84,81	0,00	84,81	0,00	0,00	
11 03	41	633	Material	254,54	43,78	323,00	323,00	0,00	323,00	0,00	0,00	
11 03	41	637	Služby	421,30	322,35	414,00	414,00	0,00	414,00	0,00	0,00	
11 03	41	642	Bežné transf. na ND	101,63	65,10	0,00	0,00	0,00	0,00	0,00	0,00	
11 03			Vlastné zdroje	2 838,00	2 223,12	2 223,12	2 223,12	0,00	2 223,12	0,00	0,00	
11 03			Bežný rozpočet	8 379,36	8 362,00	8 362,00	7 651,23	0,00	7 651,23	0,00	0,00	
11 04 Podprogram Udržba verejnej zelene												
11 04	41	633	Material	3 022,86	1 858,14	3 500,00	3 500,00	0,00	3 500,00	0,00	0,00	
11 04	41	637	Služby - revízia detských ihrísk	724,56	0,00	0,00	0,00	0,00	0,00	0,00	0,00	
11 04	45	633	Material - Dajme obci zelenú	3 520,40	0,00	0,00	0,00	0,00	0,00	0,00	0,00	
11 04	45	637	Služby - Dajme obci zelenú	1 479,60	0,00	0,00	0,00	0,00	0,00	0,00	0,00	
11 04			Bežný rozpočet	8 747,42	1 858,14	3 500,00	3 500,00	0,00	3 500,00	0,00	0,00	
11 05 Podprogram Technické služby												
11 05	20	610	Mzdy, platy, OON	0,00	19 758,30	0,00	0,00	0,00	0,00	0,00	0,00	
11 05	20	620	Poistné a príspevky	0,00	6 559,68	0,00	0,00	0,00	0,00	0,00	0,00	
11 05	20		Finančné aktíva	0,00	26 317,98	0,00	0,00	0,00	0,00	0,00	0,00	
11 05	41	610	Mzdy, platy, OON	128 140,00	119 146,34	146 400,00	146 400,00	-1 137,21	145 262,79	22 102,09	15,22	

Rozpočtová klasifikácia											
Pp	Zdr	Pol	Popis	2019 Skutočnosť	2020 Skutočnosť	2021 Schválený rozpočet	Upravený RR po úprave č. 2	Návrh na úpravu č.5	Upravený RR po úprave č. 5	Plnenie k 28.2.2021	%upr. schv.
11 05	41	620	Poistné a príspevky	45 726,18	42 421,25	53 500,00	53 500,00	0,00	53 500,00	7 913,86	14,79
11 05	41	642	Bežné transf. na ND	2 525,28	2 555,50	8 016,00	8 016,00	1 137,21	9 153,21	301,29	3,29
11 05	41	610	Mzdy, platy -projekty UPSVaR	11 897,89	0,00	0,00	0,00	0,00	0,00	0,00	0,00
11 05	41	620	Poistné a prisp. -projekty UPSVaR	852,78	0,00	0,00	0,00	0,00	0,00	0,00	0,00
11 05	41	642	Bežné transf. na ND - VPP	561,95	0,00	0,00	0,00	0,00	0,00	0,00	0,00
11 05	41	632	Energie - telef.	1 177,48	964,80	0,00	0,00	0,00	0,00	0,00	0,00
11 05	41	632	Energie	2 652,13	6 282,95	6 500,00	6 500,00	0,00	6 500,00	663,61	10,21
11 05	41	635	Udržba	1 449,45	0,00	0,00	0,00	0,00	0,00	0,00	0,00
11 05	41	633	Material	8 886,99	12 352,22	11 200,00	11 200,00	9 000,00	20 200,00	403,91	2,00
11 05	41	634	Dopravné náklady	41 899,13	29 677,05	32 600,00	32 600,00	0,00	32 600,00	4 472,22	13,72
11 05	41	636	Udržba strojov a zariadení	3 587,86	3 121,55	12 500,00	12 500,00	0,00	12 500,00	3 366,60	26,93
11 05	41	636	Prenájom prístrojov	120,00	0,00	0,00	0,00	0,00	0,00	0,00	0,00
11 05	41	637	Služby	6 808,55	4 570,54	7 800,00	7 800,00	0,00	7 800,00	426,88	5,47
11 05	41	637	Poistenie strojov	0,00	2 591,58	0,00	0,00	0,00	0,00	0,00	0,00
11 05	72c	634	Dopravné náklady	2 447,50	0,00	0,00	0,00	0,00	0,00	0,00	0,00
11 05	41		Vlastné zdroje	258 733,17	223 683,78	278 516,00	278 516,00	9 000,00	287 516,00	39 650,46	13,79
11 05			Bežný rozpočet	258 733,17	250 001,76	278 516,00	278 516,00	9 000,00	287 516,00	39 650,46	13,79
11 05	41	714	Nákup rozmetadla	10 200,00	0,00	0,00	0,00	0,00	0,00	0,00	0,00
11 05	43	717	Realizácia novej brány	0,00	1 972,90	0,00	0,00	0,00	0,00	0,00	0,00
11 05	41	713	Nákup stroja - oprava chodníkov	0,00	1 798,80	0,00	0,00	0,00	0,00	0,00	0,00
11 05	43	717	Nákup strojov	0,00	5 096,74	0,00	0,00	0,00	0,00	0,00	0,00
11 05	41	713	Nákup trakt. kosacka s príř. zar.	0,00	2 756,06	0,00	0,00	0,00	0,00	0,00	0,00
11 05	41	713	Nákup stroja - oprava chodníkov	0,00	14 345,76	0,00	0,00	0,00	0,00	0,00	0,00
11 05	41		Vlastné zdroje	10 200,00	25 970,26	0,00	0,00	0,00	0,00	0,00	0,00
11 05			Kapitálový rozpočet	10 200,00	25 970,26	0,00	0,00	0,00	0,00	0,00	0,00
11 05			Rozvoj obci spolu	268 933,17	275 972,02	278 516,00	278 516,00	9 000,00	287 516,00	39 650,46	13,79
<b>12 Program Bývanie</b>											
<b>12.01 Podprogram Správa a evidencia majetku - bytové domy</b>											
12 01	41	632	Energie - 6 bj voda	1 725,97	1 812,25	1 900,00	1 900,00	0,00	1 900,00	360,00	18,95
12 01	41	635	Udržba - 6bj	3 138,03	23 370,86	2 000,00	2 000,00	0,00	2 000,00	60,00	3,00
12 01	41	637	Služby 6bj	369,52	575,29	400,00	400,00	20,00	420,00	335,26	79,82
12 01	41	637	Poistenie 6bj	0,00	172,54	173,00	173,00	0,00	173,00	0,00	0,00
12 01	41	632	Energie - 8 bj plyn,voda	5 660,25	4 076,01	4 800,00	4 800,00	0,00	4 800,00	1 112,47	23,18
12 01	41	635	Udržba - 8bj	2 422,98	60,04	1 000,00	1 000,00	0,00	1 000,00	0,00	0,00
12 01	41	636	Nájom prev. strojov 8bj	10,00	0,00	0,00	0,00	0,00	0,00	0,00	0,00
12 01	41	637	Služby 8 bj	1 760,76	1 543,59	1 500,00	1 500,00	-20,00	1 480,00	104,60	7,07
12 01	41	632	Energie - 9 bj voda	5 594,37	6 445,13	7 000,00	7 000,00	1 500,00	8 500,00	2 162,20	25,44
12 01	41	633	Material 9bj	200,00	549,82	200,00	200,00	0,00	200,00	29,90	14,95
12 01	41	635	Udržba - 9bj	942,99	177,77	1 000,00	1 000,00	0,00	1 000,00	0,00	0,00
12 01	41	637	Služby 9 bj	1 948,42	2 605,49	2 000,00	2 000,00	0,00	2 000,00	0,00	0,00

Rozpočtová klasifikácia		2019	2020	2021	Upravený RR	Návrh na	Upravený RR	Plnenie k	% upr.	
Pr Pp	Zdr	Skutočnosť	Skutočnosť	Schválený rozpočet	po úprave č. 2	úpravu č.5	po úprave č. 5	28.2.2021	schv.	
12 01	41	637	Poistenie 9bj	0,00	177,53	178,00	178,00	0,00	0,00	
12 01	46	635	Udržba - 6bj z FO 2019, RF 2020	1 100,00	0,00	0,00	0,00	0,00	0,00	
12 01	46	635	Udržba - 8bj z FO	495,00	0,00	0,00	0,00	0,00	0,00	
12 01	46	635	Udržba - 9bj z FO	0,00	1 987,94	0,00	0,00	0,00	0,00	
12 01			Bežný rozpočet	25 368,29	43 554,26	22 151,00	22 151,00	1 500,00	4 164,43	17,61
<b>13 Program Sociálne služby</b>										
<b>13 01 Program Podpora občanov v staršom veku a v hmotnej núdzi</b>										
13 01	41	637	Služby	3 366,90	3 870,90	7 000,00	7 000,00	837,30	11,96	
13 01	41	642	Transfer na dávku v hm.núdzi	1 184,52	1 156,80	1 200,00	1 200,00	192,80	16,07	
13 01			Bežný rozpočet	4 551,42	5 027,70	8 200,00	8 200,00	1 030,10	12,56	
<b>13 02 Program Sociálna pomoc občanom v hmotnej a sociálnej núdzi</b>										
13 02	111	642	Transfery - rodinné prídavky	3 230,62	3 842,21	0,00	681,35	681,35	100,00	
13 02	111	642	Transfery - rodič.prispěvek	1 103,50	0,00	0,00	0,00	0,00	0,00	
13 02	111	642	Transfery - hmotná núdza	871,00	0,00	0,00	0,00	0,00	0,00	
13 02	111	637	Všeobecné služby - pohrebné	79,67	159,34	0,00	0,00	0,00	0,00	
13 02	111	633	Bež.transf. - školské potreby	132,80	66,40	0,00	0,00	0,00	0,00	
13 02	111		Zdroje zo štátneho rozpočtu	5 417,59	4 067,95	681,35	681,35	681,35	100,00	
13 02			Bežný rozpočet	5 417,59	4 067,95	0,00	681,35	681,35	100,00	
<b>13 03 Program Finančná podpora jednotlivcom</b>										
13 03	41	642	Transfer na dávku v hm.núdzi	0,00	121,68	400,00	400,00	0,00	0,00	
13 03			Bežný rozpočet	0,00	121,68	400,00	400,00	0,00	0,00	
<b>14 01 Program Obecný úrad</b>										
14 01	111	642	Bež.transf. - strava	291,60	302,40	0,00	29 854,80	0,00	0,00	
14 01	131J	633	Bež.transf. - strava, fin.z min.roku	0,00	76,80	0,00	0,00	0,00	0,00	
14 01	131J	637	Vratky - nevyčerpaná strava r.2019	0,00	20 106,00	0,00	0,00	0,00	0,00	
14 01	111	637	Vratky - nevyčerpaná strava r.2020	0,00	0,00	0,00	33 027,60	0,00	0,00	
14 01	131K	620	Poistné a prisp. - sčít.obyv.a domov	0,00	0,00	0,00	1 489,00	0,00	0,00	
14 01	131K	637	Všeob. služby - sčít.obyv.a domov	0,00	0,00	0,00	3 318,00	1 485,50	99,76	
14 01	111	610	Mzdy, platy, OON - voľby	809,84	180,00	0,00	0,00	0,00	0,00	
14 01	111	620	Poistné a príspevky - voľby	300,74	151,64	0,00	0,00	0,00	0,00	
14 01	111	631	Cestovné náklady	0,00	10,00	0,00	0,00	0,00	0,00	
14 01	111	632	Energie-telek. Voľby	72,85	137,55	0,00	0,00	0,00	0,00	
14 01	111	633	Bež.transf. - mat.volby	566,16	145,70	0,00	0,00	0,00	0,00	
14 01	111	610	Mzdy, platy, OON -COVID	0,00	2 100,00	0,00	3 200,00	1 600,00	50,00	
14 01	111	620	Poistné a príspevky - COVID	0,00	734,00	0,00	1 118,40	559,20	50,00	
14 01	111	632	Energie-telek. COVID	0,00	0,00	0,00	1 004,24	724,24	72,12	
14 01	111	633	Bež.transf. - mat.COVID	0,00	0,00	0,00	17 139,54	8 279,54	48,31	
14 01	111	637	Bež.transf. - služby COVID	0,00	1 800,00	0,00	21 459,25	10 972,90	51,13	
14 01	111	634	Dopravné náklady	9,56	0,00	0,00	163,57	73,57	44,98	
14 01	111	637	Všeobecné služby - voľby	3 393,67	1 724,59	0,00	0,00	0,00	0,00	

Rozpočtová klasifikácia		2019	2020	2021	Upravený RR	Návrh na	Upravený RR	Plnenie k	%upr.		
Pr-Pp	Zdr	Pol	Popis	Skutočnosť	Skutočnosť	Schválený rozpočet	po úprave č. 2	úpravu č.5	po úprave č. 5	Plnenie k 28.2.2021	%upr. schv.
14 01	111	620	Poistné a prisp. - štít.obyva domov	0,00	62,00	0,00	1 772,38	0,00	1 772,38	0,00	0,00
14 01	111	633	Bez.transf. - mat.štít.obyva domov	0,00	777,00	0,00	5 071,20	0,00	5 071,20	0,00	0,00
14 01	111	637	Všeob.sluzby - štít.obyva domov	0,00	2 006,00	0,00	0,00	0,00	0,00	0,00	0,00
14 01	111,131		Zdroje zo štátneho rozpočtu	5 444,42	33 995,43	0,00	118 617,98	0,00	118 617,98	27 012,95	22,77
14 01	72h	620	Poistné a príspevky	3 151,99	0,00	0,00	0,00	0,00	0,00	0,00	0,00
14 01	72h		Zdroje zo štátneho rozpočtu	3 151,99	0,00	0,00	0,00	0,00	0,00	0,00	0,00
14 01	72c	633	Materiál	0,00	2 812,00	0,00	0,00	0,00	0,00	0,00	0,00
14 01	72c		Zdroje zo štátneho rozpočtu	0,00	2 812,00	0,00	0,00	0,00	0,00	0,00	0,00
14 01	1AC1	610	Mzdy, platy, AU projekt	0,00	0,00	0,00	1 457,42	0,00	1 457,42	0,00	0,00
14 01	1AC2	610	Mzdy, platy, AU projekt	0,00	0,00	0,00	1 218,05	0,00	1 218,05	0,00	0,00
14 01	1AC3	610	Mzdy, platy, AU projekt	0,00	0,00	0,00	640,09	0,00	640,09	0,00	0,00
14 01	3AC1	610	Mzdy, platy, AU projekt	0,00	0,00	0,00	5 687,46	0,00	5 687,46	0,00	0,00
14 01	3AC2	610	Mzdy, platy, AU projekt	0,00	0,00	0,00	234,04	0,00	234,04	0,00	0,00
14 01	3AC3	610	Mzdy, platy, AU projekt	0,00	0,00	0,00	356,06	0,00	356,06	0,00	0,00
14 01	1AC1	620	Poist. a prisp.AU projekt	0,00	0,00	0,00	500,38	0,00	500,38	0,00	0,00
14 01	1AC2	620	Poist. a prisp.AU projekt	0,00	0,00	0,00	418,21	0,00	418,21	0,00	0,00
14 01	1AC3	620	Poist. a prisp.AU projekt	0,00	0,00	0,00	219,77	0,00	219,77	0,00	0,00
14 01	3AC1	620	Poist. a prisp.AU projekt	0,00	0,00	0,00	2 324,82	0,00	2 324,82	0,00	0,00
14 01	3AC2	620	Poist. a prisp.AU projekt	0,00	0,00	0,00	80,36	0,00	80,36	0,00	0,00
14 01	3AC3	620	Poist. a prisp.AU projekt	0,00	0,00	0,00	122,26	0,00	122,26	0,00	0,00
14 01	1AC,3AC		Európsky sociálny fond	0,00	0,00	0,00	13 258,92	0,00	13 258,92	0,00	0,00
14 01	20	610	Mzdy, platy, OON	0,00	28 725,63	0,00	0,00	0,00	0,00	0,00	0,00
14 01	20	620	Poistné a príspevky	0,00	6 735,72	0,00	0,00	0,00	0,00	0,00	0,00
14 01	20		Finančné aktíva	0,00	35 461,35	0,00	0,00	0,00	0,00	0,00	0,00
14 01	41	610	Mzdy, platy, OON	152 871,14	155 187,10	195 000,00	195 000,00	-433,39	194 566,61	29 229,59	15,02
14 01	41	620	Poistné a príspevky	56 091,30	59 533,94	72 600,00	72 600,00	0,00	72 600,00	10 779,80	14,85
14 01	41	631	Cestovné náklady	419,47	622,95	500,00	500,00	0,00	500,00	0,00	0,00
14 01	41	632	Energie-telek.	6 715,18	3 035,02	12 100,00	12 100,00	1 990,00	14 090,00	2 190,22	15,54
14 01	41	632	Energie	4 820,80	8 673,83	0,00	0,00	0,00	0,00	0,00	0,00
14 01	41	633	Materiál	11 996,72	9 866,34	18 000,00	18 000,00	0,00	18 000,00	4 237,69	23,54
14 01	41	634	Dopravné náklady	5 171,88	3 163,02	4 800,00	4 800,00	0,00	4 800,00	686,43	14,30
14 01	41	635	Údržba SW, zariadení, budov	5 962,61	3 660,46	8 000,00	8 000,00	0,00	8 000,00	0,00	0,00
14 01	41	635	Údržba budov	774,69	0,00	0,00	0,00	0,00	0,00	0,00	0,00
14 01	41	636	Nájom - prístroje, stroje, pozemky	2 138,40	1 582,80	1 850,00	1 850,00	0,00	1 850,00	95,00	5,14
14 01	41	637	Služby	62 276,89	66 396,57	82 000,00	82 000,00	0,00	82 000,00	9 275,10	11,31
14 01	41	637	Audit	1 200,00	1 200,00	0,00	0,00	0,00	0,00	0,00	0,00
14 01	41	637	Expertízy, posudky	390,00	0,00	0,00	0,00	0,00	0,00	0,00	0,00
14 01	41	642	Bežné transf. - spolúčast	50,00	0,00	0,00	0,00	0,00	0,00	0,00	0,00
14 01	41	642	Bežné transf. na ND, odchodné	16 155,17	2 048,94	0,00	0,00	433,39	433,39	259,42	59,86
14 01	41	651	Spĺáč.úrok. banke- zber dvor-stavby	798,99	508,72	1 000,00	1 000,00	0,00	1 000,00	34,99	3,50

Rozpočtová klasifikácia		2019	2020	2021	Upravený RR	Návrh na	Upravený RR	Plnenie k	%úpr.		
Pr-Pp	Zdr	Skutočnosť	Skutočnosť	Schválený rozpočet	po úprave č. 2	úpravu č.5	po úprave č. 5	28.2.2021	schtv.		
14 01	41	651	Splac. úrok. banke- zb. dvor-pozemky	1 068,31	866,77	1 200,00	1 200,00	73,83	6,15		
14 01	41	651	Splac. úrokov banke- 6BJ	3 061,29	2 905,35	3 200,00	3 200,00	239,93	7,50		
14 01	41	651	Splac. úrokov banke- 8BJ	1 769,15	1 712,23	1 800,00	1 800,00	143,54	7,97		
14 01	41	651	Splac. úrokov banke- 9BJ	1 885,49	1 789,41	2 000,00	2 000,00	148,16	7,41		
14 01	41	637	Poplatky a odvody bankám	1 677,80	1 952,73	2 000,00	2 000,00	465,23	23,26		
14 01			Bežný rozpočet	345 891,69	396 974,96	406 050,00	537 926,90	1 990,00	539 916,90	84 871,88	15,72
14 01	41	821	Z ostat. úverov - zberný dvor stavby	27 840,00	27 840,00	27 840,00	27 840,00	4 640,00	16,67		
14 01	41	821	Z ostat. úverov - 8 BJ	6 100,33	6 157,25	6 000,00	6 000,00	1 168,04	19,47		
14 01	41	821	Z ostat. úverov - 6 BJ	4 115,79	4 271,73	4 000,00	4 000,00	956,25	23,91		
14 01	41	821	Z ostat. úverov - 9 BJ	2 535,55	2 631,63	2 500,00	2 500,00	588,68	23,55		
14 01	41	821	Z ostat. úverov - zb. dvor pozemky	21 240,00	21 240,00	21 240,00	21 240,00	3 540,00	16,67		
14 01			Finančné operácie	61 831,67	62 140,61	61 580,00	61 580,00	10 892,97	17,69		
			Bežný rozpočet	1 574 935,46	1 494 531,31	1 490 410,25	1 632 688,32	42 865,00	1 675 553,32	236 031,40	14,09
			Kapitálový rozpočet	207 621,51	96 294,71	110 700,00	110 700,00	10 000,00	119 100,00	0,00	0,00
			Finančné operácie	61 831,67	62 140,61	61 580,00	61 580,00	0,00	61 580,00	10 892,97	17,69
			<b>CELKOM VYDAVKY</b>	<b>1 844 388,64</b>	<b>1 652 966,63</b>	<b>1 662 690,25</b>	<b>1 804 968,32</b>	<b>52 865,00</b>	<b>1 857 833,32</b>	<b>246 924,37</b>	<b>13,29</b>
			ZŠ s MŠ	1 152 659,82	1 223 880,18	1 125 777,50	1 148 777,85	4 230,27	1 153 008,12	97 569,43	8,46
			VYDAVKY	2 997 048,46	2 876 846,81	2 788 467,75	2 963 746,17	57 095,27	3 010 841,44	344 493,80	11,44

**Dôvodová správa k návrhu úprav rozpočtu č. 15****Podprogramy****01.01**

642 – dotácia na otj presun + 20 000,00

**03.01**

632 – energie zdrav.str.+dk (navýšenie záloh plyn) + 4 100,00

632 – energie býv.mš (navýšenie záloh plyn) + 530,00

637 – služby ZŠ s MŠ zneškodňovanie odpadu kuchyňa +100,00

637 – služby údržba kanalizácie rok 2020 + 10 500,00

632 – energie zber.dvor v obci (navýšenie záloh plyn) + 705,00

**03.02**

610 – mzdy na zamestnanca - 219,85

642 – bežný transfer na ND + 219,85

**04.05**

635 – údržba rozhlasu - 38,40

637 – služby + 38,40

**06.01**

610 – mzdy - presun na ND - 618,13

610 – mzdy – 15 % spoluúčasť na projekt z ÚPSVaR( cca na 4 mesiace) + 550,00

620 – odvody do poisť. 15 % spoluúčasť na projekt z ÚPSVaR(cca na 4 mesiace) + 140,00

642 – bež.transf.na ND +618,13

**07.01**

633 – materiál OSS – navýšenie z dôvodu chybného sčítania v schválenom rozpočte + 10 000,00

644 – transfer ARRIVA navýšenie z dôvodu novej zmluvy a vyššej ceny + 50,00

**09.01**

610 – mzdy - presun na ND - 221,99

642 – bež.transf.na ND +221,99

**10.01**

632 – energie (navýšenie záloh plyn) + 1 500,00

642 – transfer na otj presun na 01.01 - 20 000,00

**11.01**

635 – údržba – osvetlenie pri prechode na zš + 2 200,00

**11.05**

610 – mzdy - presun na ND - 1 137,21

642 – bež.transf.na ND +1 137,21

**12.01**

637 – služby 6bj vyúčtovanie preplatkov + 20,00

637 – služby 8bj vyúčtovanie preplatkov - 20,00

632 – energie 9bj (navýšenie záloh plyn) + 1 500,00

**14.01**

610 – mzdy presun na ND -433,39

632 – energie (navýšenie záloh plyn)

+ 1 990,00

Návrh na úprava výdavkov RO - ZŠ s MŠ Palárikovo, rozpočtové opatrenie č. 6

Rozpočtová klasifikácia		Plenenie 2019	Plenenie 2020	2021 Schválený rozpočet	Upravený RR po úprave č.3	Návrh na úpravu č. 6	Upravený RR po úprave č. 6	Plenenie k 28.02.2021	% uprav. schvál.	
<b>08 Program Vzdělávání</b>										
<b>08 01 Podprogram Materská škola</b>										
08 01	41	610	Mzdy, platy, OON	168 989,30	163 788,22	192 000,00	192 000,00	192 000,00	15 592,38	8,10
08 01	41	610	Mzdy, platy, AU projekt	0,00	0,00	0,00	0,00	0,00	0,00	0,00
08 01	41	620	Poist a prisp. AU projekt	0,00	0,00	0,00	0,00	0,00	0,00	0,00
08 01	72	610	Mzdy, platy, OON	0,00	41 220,05	0,00	0,00	0,00	0,00	0,00
08 01	1AC1	610	Mzdy, platy, AU projekt	0,00	0,00	0,00	225,51	0,00	0,00	0,00
08 01	1AC2	610	Mzdy, platy, AU projekt	0,00	0,00	0,00	188,47	0,00	0,00	0,00
08 01	1AC3	610	Mzdy, platy, AU projekt	0,00	0,00	0,00	99,04	0,00	0,00	0,00
08 01	3AC1	610	Mzdy, platy, AU projekt	0,00	750,53	0,00	2 131,46	0,00	0,00	0,00
08 01	3AC2	610	Mzdy, platy, AU projekt	0,00	132,45	0,00	36,21	0,00	0,00	0,00
08 01	3AC3	610	Mzdy, platy, AU projekt	0,00	90,86	0,00	55,09	0,00	0,00	0,00
08 01	41	620	Poistne a prisp. AU projekt	60 992,80	69 661,68	70 536,00	70 536,00	70 536,00	5 796,94	8,22
08 01	1AC1	620	Poist. a prisp. AU projekt	0,00	0,00	0,00	78,81	0,00	0,00	0,00
08 01	1AC2	620	Poist. a prisp. AU projekt	0,00	0,00	0,00	65,87	0,00	0,00	0,00
08 01	1AC3	620	Poist. a prisp. AU projekt	0,00	0,00	0,00	34,61	0,00	0,00	0,00
08 01	3AC1	620	Poist. a prisp. AU projekt	0,00	262,24	0,00	366,14	0,00	0,00	0,00
08 01	3AC2	620	Poist. a prisp. AU projekt	0,00	46,27	0,00	12,66	0,00	0,00	0,00
08 01	3AC3	620	Poist. a prisp. AU projekt	0,00	31,75	0,00	19,25	0,00	0,00	0,00
08 01	41	632	Energie	14 340,18	10 738,11	6 000,00	6 000,00	6 000,00	2 427,45	40,46
08 01	72	632	Energie	0,00	4 866,44	9 000,00	9 000,00	9 518,00	0,00	0,00
08 01	41	633	Material	18 665,14	6 018,84	4 000,00	4 000,00	4 000,00	246,87	6,17
08 01	72	633	Material z príjmov	9 822,00	817,56	0,00	0,00	0,00	0,00	0,00
08 01	111	633	Material COVID	0,00	344,58	0,00	0,00	0,00	0,00	0,00
08 01	111	633	Material(predškola)	5 916,00	7 538,00	0,00	2 472,00	0,00	211,20	8,54
08 01	111	634	Dopravné náklady	0,00	0,00	0,00	0,00	0,00	0,00	0,00
08 01	41	635	Údržba	10 684,65	1 999,96	1 500,00	1 500,00	1 500,00	108,00	7,20
08 01	111	637	Služby (predškola)	12 067,77	9 706,10	7 946,50	7 946,50	7 946,50	799,06	10,06
08 01	41	642	za PN, odchodné	212,00	0,00	0,00	0,00	0,00	0,00	0,00
08 01	41	713	deistá preliezka - Loď	456,75	3 245,17	1 000,00	1 000,00	1 000,00	0,00	0,00
08 01	41	713	deistá preliezka - Loď	302 146,59	321 258,81	291 982,50	297 767,62	298 285,62	25 141,90	8,43
08 01			Kapitálový rozpočet	2 906,00	0,00	0,00	0,00	0,00	0,00	0,00
08 01			Spolu rozpočet	305 052,59	321 258,81	291 982,50	297 767,62	298 285,62	25 141,90	8,43
<b>08 02 Podprogram Základná škola</b>										
08 02	111	610	Mzdy, platy, OON	399 937,57	451 347,15	422 933,00	427 617,00	427 617,00	40 064,23	9,37
08 02	41	610	Mzdy, platy, AU projekt	0,00	6 019,40	0,00	0,00	0,00	0,00	0,00
08 02	1AC1	610	Mzdy, platy, AU projekt	0,00	0,00	0,00	445,62	0,00	0,00	0,00
08 02	1AC2	610	Mzdy, platy, AU projekt	0,00	0,00	0,00	372,43	0,00	0,00	0,00
08 02	1AC3	610	Mzdy, platy, AU projekt	0,00	0,00	0,00	195,71	0,00	0,00	0,00
08 02	3AC1	610	Mzdy, platy, AU projekt	0,00	3 990,20	0,00	2 070,35	0,00	0,00	0,00

Rozpočtová klasifikácia		Plnenie 2019	Plnenie 2020	2021 Schválený rozpočet	Upravený RR po úprave č.3	Návrh na úpravu č. 6	Upravený RR po úprave č. 6	Plnenie k 28.02. 2021	% uprav. schvál.
Pr PP	Zdr	Pol	Popis						
08 02	3AC2	610	Mzdy, platy, AU projekt	0,00	704,15	0,00	71,56	71,56	0,00
08 02	3AC3	610	Mzdy, platy, AU projekt	0,00	483,06	0,00	108,88	108,88	0,00
08 02	111	620	Poistné a príspevky	145 873,25	154 254,58	153 815,00	150 616,00	14 691,37	9,75
08 02	41	620	Poist.a prisp.AU projekt	0,00	2 087,70	0,00	0,00	0,00	0,00
08 02	1AC1	620	Poist. a prisp.AU projekt			150,10	150,10	0,00	0,00
08 02	1AC2	620	Poist. a prisp.AU projekt			125,46	125,46	0,00	0,00
08 02	1AC3	620	Poist. a prisp.AU projekt			65,93	65,93	0,00	0,00
08 02	3AC1	620	Poist. a prisp.AU projekt	0,00	1 343,91	0,00	697,41	697,41	0,00
08 02	3AC2	620	Poist. a prisp.AU projekt	0,00	237,15	0,00	24,11	24,11	0,00
08 02	3AC3	620	Poist. a prisp.AU projekt	0,00	162,68	0,00	36,67	36,67	0,00
08 02	111	632	Energie	20 824,56	22 387,27	16 000,00	18 000,00	18 000,00	19,27
08 02	111	633	Material	16 289,16	33 341,35	15 000,00	18 245,00	1 002,29	5,49
08 02	111	633	Material - digitalizácia	0,00	0,00	0,00	2 000,00	0,00	0,00
08 02	111	633	Material - digitálna učebnica (vzdel.pouk.)	0,00	0,00	0,00	2 957,00	0,00	0,00
08 02	41	633	Mat. - učebné pomôcky	0,00	5 435,40	0,00	0,00	0,00	0,00
08 02	72	633	Uč.pom.z projektu NSK	2 489,98	0,00	0,00	0,00	0,00	0,00
08 02	111	634	Dopravné náklady	597,60	0,00	0,00	0,00	0,00	0,00
08 02	111	635	Udržba	3 773,34	5 557,03	13 000,00	13 000,00	198,00	1,52
08 02	111	637	Služby	27 539,16	26 192,83	20 000,00	20 000,00	1 332,12	6,66
08 02	72	642	Bez.transf.na nem.dávky	3 193,36	1 737,79	3 947,00	3 947,00	0,00	0,00
08 02	72	632	Energie	4 739,15	1 484,01	2 000,00	2 000,00	0,00	0,00
08 02	41	635	Udržba - učebne	0,00	1 015,00	0,00	0,00	0,00	0,00
08 02	41	635	Udržba - osvetlenie tried	520,00	0,00	0,00	0,00	0,00	0,00
08 02	41	634	Dopravné náklady	869,80	0,00	0,00	0,00	0,00	0,00
08 02			Bežný rozpočet	626 646,93	717 780,66	646 695,00	662 746,23	60 755,73	9,17
<b>08 03 Podprogram Školský klub</b>									
08 03	41	610	Mzdy, platy, OON	38 864,90	35 268,98	31 098,00	31 098,00	2 067,46	6,65
08 03	72	610	Mzdy, platy, OON	0,00	4 299,07	0,00	0,00	0,00	0,00
08 03	41	620	Poistné a príspevky	14 285,24	13 451,79	10 574,00	10 574,00	735,18	6,95
08 03	72	620	Poistné a príspevky	0,00	0,00	1 291,00	1 291,00	0,00	0,00
08 03	41	632	Energie	2 858,00	1 809,81	0,00	553,66	446,05	80,56
08 03	72	632	Energie	0,00	670,93	3 500,00	3 500,00	0,00	0,00
08 03	41	633	Material	4 694,84	819,17	0,00	24,58	24,58	100,00
08 03	72	633	Material z prímov	7 295,00	0,00	1 209,00	1 209,00	0,00	0,00
08 03	41	635	Udržba objektov	275,48	282,61	0,00	18,00	18,00	100,00
08 03	72	635	Udržba objektov	0,00	0,00	500,00	500,00	0,00	0,00
08 03	41	637	Služby	1 576,64	1 137,64	0,00	23,76	23,76	100,00
08 03	72	637	Služby	0,00	0,00	1 500,00	1 500,00	0,00	0,00
08 03	41	642	Bez.transf.na nem.d.	2 160,01	0,00	0,00	0,00	0,00	0,00
08 03			Bežný rozpočet	72 010,11	57 740,00	49 672,00	49 672,00	3 315,03	6,59
<b>08 04 Podprogram Školská jedáleň</b>									
08 04	41	610	Mzdy, platy, OON	53 365,62	56 056,19	56 400,00	56 400,00	4 133,16	7,36
08 04	41	620	Poistné a príspevky	18 885,60	18 822,40	20 628,00	20 628,00	1 473,28	7,14
08 04	41	632	Energie	6 217,09	3 197,42	2 000,00	2 000,00	4 116,50	37,66



## Komisia finančná, pre správu obecného majetku a podnikateľskú činnosť

### Z á p i s n i c a

**Prítomní:** Ing. Róbert Židuliak – predseda, Ing. Igor Rezdovič-člen, Ing. Marek Galbavý-člen, Alžbeta Podhorská-tajomníčka, Mgr. Ľubica Karasová- starostka obce, pozvaná, pozvaný, Ing. Adela Rusnáková-rozpočtárka,

**Ospravedlnení:** Ing. Monika Jančárová-členka, Ing. Peter Tomšík-hlavný kontrolór,

Program schôdze dňa 22.03.2021:

Otvorenie o 16,00 hod.

1/ Plnenie rozpočtu za rok 2020

2/ Návrh na úpravu rozpočtu obce a RO

(Rozpočtové opatrenie č. 1,2,3,4,5,6 /2021)

3/ Žiadosť o navýšenie rozpočtu TS – kontajnery

4/ Nákup auta pre obecnú políciu

Záver

Rokovanie komisie otvoril a viedol Ing. Róbert Židuliak, predseda komisie, ktorý všetkých privítal a oboznámil s obsahom rokovania.

#### **K bodu 1)**

Plnenie príjmov a výdavkov obce za rok 2020 finančná komisia berie na vedomie a doporučuje obecnému zastupiteľstvu schváliť. Predseda finančnej komisie zhodnotil čerpanie výdavkov ako uspokojivé a navrhuje viac sa na komisií venovať posudzovaniu predkladaných investičných návrhov, rôznych modelov a možností rozvoja obce, ktoré finančne zaťažia budúce rozpočty.

#### **K bodu 2)**

Rozpočtové opatrenie č. **1/2021** – úprava príjmov obce pojednáva o prostriedkoch poskytnutých zo štátneho rozpočtu na vedomie obecnému zastupiteľstvu.

Rozpočtové opatrenie č. **2/2021**– úprava výdavkov obce pojednáva o prostriedkoch poskytnutých zo štátneho rozpočtu na vedomie obecnému zastupiteľstvu.

Rozpočtové opatrenie č. **3/2021** – úprava výdavkov ZŠ s MŠ K. Strmeňa Palárikovo pojednáva o prostriedkoch poskytnutých zo štátneho rozpočtu na vedomie obecnému zastupiteľstvu.

Rozpočtové opatrenie č. **4/2021** – úprava príjmov obce, zvýšenie vo výške 6 103,48 Eur z toho významná suma - príjmy z dobropisov vo výške 2 657,46 Eur

Rozpočtové opatrenie č. **5/2021** – úprava výdavkov obce, zvýšenie vo výške 33 865,00 Eur, z toho významné úpravy sa týkajú prevádzky a údržby budov a zariadení energie 5 435,00 Eur a kanalizáciu 10 500,00 Eur (Finančná komisia odporúča predložiť k nahliadnutiu kópiu zmluvy č. 41/06/06736/09, na základe ktorého ZVaK vyrubil náklady za rok 2020, fakt. vo výške 9.790,92 Eur, z dôvodu oprávnenosti týkajúcich sa nákladov.), zvýšenie materiálu OSS vo výške 10 000,00. Komisia odporúča zastupiteľstvu navýšiť rozpočet na vypracovanie projektovej dokumentácie, rozvoj projektov , kanalizácie obce vo výške 10 000,00 Eur (ekonomická klasifikácia 716).  
Rozpočtové opatrenie č. **6/2021** – úprava výdavkov ZŠ s MŠ K. Strmeňa Palárikovo pojednáva zvýšenie rozpočtu vo výške 4 230,27 Eur.

**K bodu 3)**

Finančná komisia súhlasí s nákupom kontajnerov pre TS. Navrhuje navýšiť rozpočet technických služieb vo výške 9000,00 Eur na ekonomickej klasifikácii - materiál za účelom zaobstarania kontajnerov v počte 6 ks.

**K bodu 4)**

**Finančná komisia doporučuje obstaranie auta pre obecnú políciu v hotovosti, nakoľko obstaranie na leasing, alebo formou úveru by zaťažilo obec o ďalšie náklady.**

Na záver sa Ing. Židuliak poďakoval prítomným za účasť a stretnutie o 20,00 hod. ukončil.

Spracovala: Alžbeta Podhorská

Ing. Róbert Židuliak  
Predseda komisie

## Technické služby obce Palárikovo

Dátum: 10. 3. 2021

NEC: Žiadosť o navýšenie rozpočtu.

Na základe zistenia potreby občanov Palárikova a vysoký záujem o vývoz stavebného, zmesového komunálneho a Bio odpadu žiadam pre rok 2021 navýšenie rozpočtu v kapitole 1103 o 8 500 Eur.

Ako dôvod uvádzam potrebu zakúpenia nových veľkokapacitných kontajnerov na zvoz daného odpadu.

V roku 2020 sme disponovali s 10 ks kontajnerov.

V priebehu roka sme museli vyradiť 5m3 kontajner z dôvodu prehrdzavenia bokov a dna , tým pádom nemáme kontajner na stavebný odpad.

Používali sme 7m3 kontajneri , ale ten nevie traktor nadvihnúť, nakoľko je ťažší ako 6 ton .

Z veľkých kontajnerov máme 4 ks zánovných a 3 ks čiastočne opotrebovaných, ale schopných prevádzky na bio odpad.

Za rok 2020 sme zrealizovali viac ako 360 zvozov , na čo nám v roku 2021 7 ks kontajnerov nestačí pokryť požiadavky občanov.

Pri zisťovaní ceny opravy jedného kontajnera bola ponúknutá cena 800 eur.

Vzhľadom k tomu, že nový stojí cca 1 100- 1 300 eur je podľa môjho názoru lepšie kúpiť nový ako za 800 eur repasovaný a zároveň je tu možnosť kúpi kontajner aj so sklopným čelom, čím sa uľahčí nakladanie do kontajnera aj jeho vykladanie.

Aby sme pokryli žiadosti občanov bolo by potrebné zakúpiť:

Kontajner na stavebný odpad 5 m3, 2 ks

Kontajner na objemový odpad 7 m3, 2 ks

Kontajner na bio odpad 10 m3, 2 ks

Cenové ponuky príkladám v prílohe - podľa najvýhodnejšej ponuky doporučujem UNIKOV NITRA

	Otvorený	otvorený s výklopným čelom
Kontajner na stavebný odpad 5 m3	2 080	2 340
Kontajner na objemový odpad 7 m3	2 238	
Kontajner na bio odpad 10 m3	2 790	
	7 108	7 368
Doprava 12 Eur b DPH za ks 6 ks		72 Eur b DPH

Náklady celkom len otvorené kontajnery 8 616 Eur s DPH9

Aj výklopným čelom 5 m3 8 928 Eur s DPH

Za správnosť . Mgr. Rudolf Kodada -- vedúci Ts obce Palárikovo

# **UNIKOV Nitra** spol. s r.o. Lehotská 4, Nitra 949 01

E mail: unikov@unikov-nitra.sk  
Tel. : +421(0) 37/6555 485

## **TERMÍN DODÁVKY**

Dohodou. Obvyklá doba dodania je do **30 dní** od objednania

## **PLATOBNÉ PODMIENKY**

Faktúra so splatnosťou **14 dní** po dodaní a prevzatí kontajnerov

## **DOPRAVA KONTAJNEROV**

Dohodou podľa požiadavky.

**Doprava kontajnerov Nitra – Palárikovo od 12,-EUR/ks bez DPH.**

Dopravu zabezpečujeme cez externého prepravcu valníkom. Odberateľ zabezpečuje vykládku pomocou VZV, žeriavu, alebo auta s ramenovým nakladačom

## **CERTIFIKÁCIA**

Všetky uvedené typy kontajnerov sú certifikované v Technickom skúšobnom ústave Piešťany š.p.. Certifikáty resp. vyhlásenia o zhode sú súčasťou dodávky kontajnerov.

V prípade otázok alebo nejasností ma prosím kontaktujte.

Ďakujem za Váš záujem o naše výrobky a teším sa na ďalšiu spoluprácu.

S pozdravom

Róbert GAJDOŠ  
0905/665 236

---

IČO: 46 920 765 IČDPH: SK2023643512  
Bankové spojenie: Tatra Banka a.s. Bratislava Číslo účtu: 2927886141/1100  
[www.kontainer.sk](http://www.kontainer.sk)

# UNIKOV Nitra spol. s r.o. Lehotská 4, Nitra 949 01

E mail: unikov@unikov-nitra.sk  
Tel. : +421(0) 37/6555 485

Technické služby obce Palárikovo  
Mgr. Rudolf Kodada

## Ponuka na výrobu kontajnerov na ramenový nakladač

V Nitre 17.03.2021

Dobrý deň pán Kodada,

na základe Vášho dopytu Vám ponúkam výrobu kontajnerov na ramenový nakladač.

1. Závesný kontajner 5,5m <sup>3</sup> (ZAK-5,5m <sup>3</sup> )	3ks	1040,-EUR/ks
2. Závesný kontajner 7m <sup>3</sup> (ZAK-7m <sup>3</sup> )	2ks	1119,-EUR/ks
3. Závesný kontajner 10m <sup>3</sup> (ZAK-10m <sup>3</sup> )	2ks	1395,-EUR/ks
4. Sklopné čelo ku kontajneru		+130,-EUR
5. Dvojkridlové dvere ku kontajneru		+170,-EUR

Ceny sú uvedené bez DPH 20% a bez dopravy  
Cenová ponuka je platná do 30.06. 2021

## TECHNICKÝ POPIS

**Kontajnery sú celozvárané !!!**

Podlaha kontajnera je z plechu hr. 4mm čelá a boky kontajnera sú z plechu hr. 3mm

Symetrické prevedenie kontajnera.

Čelá kontajnera sú vystužené ohýbanými L profilmi po 3ks na oboch čelách

Podlaha kontajnera je zo spodnej strany vystužená 3ks U profilov – zosilnenie kontajnera + ochrana podlahy pred koróziou

2x zosilnenie štyroch horných rohov kontajnera- vnútorné a vonkajšie

Vysýpacie háky na oboch stranách

Kontajner je z vnútornej strany povrchovo upravený 2x základným syntetickým

nástrekom (aplikovaný vysokotlakým striekacím zariadením) z vonkajšej strany 2x

základným syntetickým nástrekom a 2x vrchným syntetickým nástrekom **odtieň RAL**

**podľa výberu zakazníka bez príplatku.**

## TECHNICKÉ ÚDAJE

Prevedenie	Dĺžka* (mm)	Šírka* (mm)	Výška* (mm)	Hmotnosť (kg)	Nosnosť (kg/m <sup>3</sup> )
Kontajner 5,5m <sup>3</sup>	3600/3500	1820/1700	1300/1250	600	1000
Kontajner 7m <sup>3</sup>	3600/3500	1800/1700	1550/1500	640	1000
Kontajner 10m <sup>3</sup>	4100/4000	1800/1700	1830/1780	800	1000

\*vonkajší rozmer / vnútorný rozmer

IČO: 46 920 765 IČDPH: SK2023643512  
Bankové spojenie: Tatra Banka a.s. Bratislava Číslo účtu: 2927886141/1100  
[www.kontainer.sk](http://www.kontainer.sk)

DORANA DE BDM/ka.



## VEĽKOKAPACITNÝ KONTAJNER 5,5 m<sup>3</sup>

otvorený symetrický	otvorený asymetrický	otvorený rovný
<b>1 020,00 €</b>	<b>1 050,00 €</b>	<b>1 080,00 €</b>

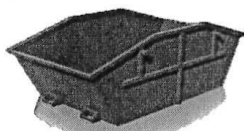

typ: VKK 5,5m3 OTV

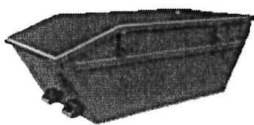

typ: VKK 5,5m3 ASY



typ: VKK 5,5m3 ROV

otvorený so sklopným čelom	zatvorený s poklopmi na pružinách
<b>1 180,00 €</b>	<b>1 300,00 €</b>

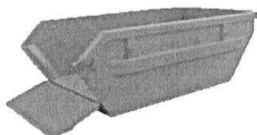

typ: VKK 5,5m3 SKL

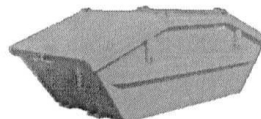

typ: VKK 5,5m3 ZAT

### TECHNICKÝ POPIS

<b>materiál:</b>	plech valcovaný za tepla, 1. trieda St. 11 375
<b>hrúbka plechov:</b>	podlaha - 4,00 mm   steny - 3,00 mm
<b>rozmery DxŠxV:</b>	3500 x 1700 x 1250 mm
<b>hmotnosť:</b>	otvorený - 600 kg   zatvorený - 700 kg
<b>nosnosť:</b>	6000 kg
<b>konštrukcia:</b>	zváraný oceľový rám z ohýbaných profilov
<b>vystuženia:</b>	čelá kontajnera 3x zosilnené L profilmi   2x zosilnené horné rohy rámu
<b>podlaha:</b>	vystužená 3x U profilmi - ochrana kovu pred koróziou
<b>stohovateľnosť:</b>	otvorený - otvorený   otvorený - zatvorený
<b>vysýpacie háky:</b>	podľa prevedenia z jednej alebo oboch strán
<b>povrchové úpravy:</b>	2x základný syntetický náter   2x vrchný syntetický náter
<b>farebné prevedenie:</b>	RAL 5005, RAL 6029, ostatné farby RAL za príplatok
<b>v štandarde:</b>	háčiky po obvode pre uchytenie siete   možnosť uzamykania poklopu

<b>spevnenie</b>	podlaha hrúbka 5,00 mm	<b>45,00 €</b>
<b>kontajnera:</b>	podlaha 5,00 mm   steny 4,00 mm	<b>100,00 €</b>

EXW FEREX Nitra | cena dopravy závisí od vzdialenosti

ceny sú bez DPH

(vykládku kontajnerov nezabezpečujeme)

[www.ferex.sk](http://www.ferex.sk)

[ferex@ferex.sk](mailto:ferex@ferex.sk)

0918 222 229

037/74 12 130



## VEĽKOKAPACITNÝ KONTAJNER 7,0 m<sup>3</sup>

otvorený symetrický	otvorený asymetrický	otvorený rovný
<b>1 080,00 €</b>	<b>1 120,00 €</b>	<b>1 150,00 €</b>

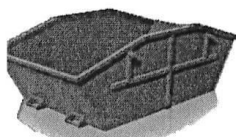

typ: VKK 7,0m3 OTV

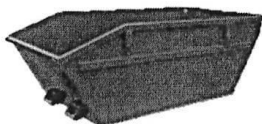

typ: VKK 7,0m3 ASY

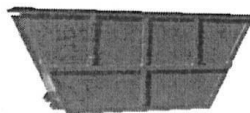

typ: VKK 7,0m3 ROV

otvorený so sklopným čelom	zatvorený s poklopmi na pružinách
<b>1 240,00 €</b>	<b>1 380,00 €</b>

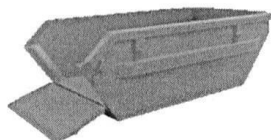

typ: VKK 7,0m3 SKL

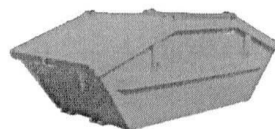

typ: VKK 7,0m3 ZAT

### TECHNICKÝ POPIS

materiál:	plech valcovaný za tepla, 1. trieda St. 11 375
hrúbka plechov:	podlaha - 4,00 mm   steny - 3,00 mm
rozmery DxŠxV:	3500 x 1700 x 1500 mm
nosnosť:	otvorený - 650 kg   zatvorený - 760 kg
hmotnosť:	7000 kg
konštrukcia:	zváraný oceľový rám z ohýbaných profilov
upevnenia:	čelá kontajnera 3x zosilnené L profilmi   2x zosilnené horné rohy rámu
ochrana:	vystužená 3x U profilmi - ochrana kovu pred koróziou
otvorenosť:	otvorený - otvorený   otvorený - zatvorený
montážne háčiky:	podľa prevedenia z jednej alebo oboch strán
povrchové úpravy:	2x základný syntetický náter   2x vrchný syntetický náter
štandardné prevedenie:	RAL 5005, RAL 6029, ostatné farby RAL za príplatok
dodatky:	háčiky po obvode pre uchytenie siete   možnosť uzamykania poklopu
cena náteru:	podlaha hrúbka 5,00 mm <b>45,00 €</b>
cena plechov:	podlaha 5,00 mm   steny 4,00 mm <b>100,00 €</b>



## VEĽKOKAPACITNÝ KONTAJNER 10,0 m<sup>3</sup>

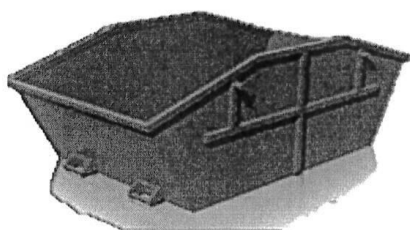

OTVORENÝ SYMETRICKÝ

1 370,00 €

typ: VKK 7,5m<sup>3</sup> ZAT

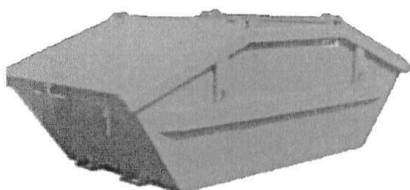

ZATVORENÝ S POKLOPMI NA PRUŽINÁCH

1 700,00 €

typ: VKK 7,5m<sup>3</sup> ZAT

### TECHNICKÝ POPIS

<b> materiál:</b>	plech valcovaný za tepla, 1. trieda St. 11 375
<b> hrúbka plechov:</b>	podlaha - 4,00 mm   steny - 3,00 mm
<b> rozmery DxŠxV:</b>	4000 x 1700 x 1780 mm
<b> hmotnosť:</b>	otvorený - 850 kg   zatvorený - 950 kg
<b> nosnosť:</b>	10 000 kg
<b> konštrukcia:</b>	zváraný oceľový rám z ohýbaných profilov
<b> upevnenia:</b>	čelá kontajnera 3x zosilnené L profilmi   2x zosilnené horné rohy rámu
<b> ochrana:</b>	vystužená 3x U profilmi - ochrana kovu pred koróziou
<b> otvorenosť:</b>	otvorený - otvorený   otvorený - zatvorený
<b> ochranné háčiky:</b>	na oboch stranách - možnosť vysýpania z oboch strán kontajnera
<b> povrchové úpravy:</b>	2x základný syntetický náter   2x vrchný syntetický náter
<b> farbové prevedenie:</b>	RAL 5005, RAL 6029, ostatné farby RAL za príplatok
<b> detaily:</b>	háčiky po obvode pre uchytanie siete   možnosť uzamykania poklopu
<b> cena podlahy:</b>	podlaha hrúbka 5,00 mm <b>60,00 €</b>
<b> cena stien:</b>	podlaha 5,00 mm   steny 4,00 mm <b>200,00 €</b>

- [Vybavenie miest a obcí](#)
- [PB spotrebiče, dých. technika](#)
- [Dom a záhrada](#)
- [Zdravotníctvo](#)
- [NOVINKY ESHOPU 2021 !!!](#)
- [MEVA NEWS](#)
- [VÝPREDAJ SKLADU!!!](#)
- 
- [Medveď a kontajnery...](#)
- [Zdravotníctvo+Priemysel-AKCIA](#)
- [Riešenie zberu kuch. odpadu](#)
- [Zberný dvor-vybavenie](#)

E-shop

Menu

[Úvod](#) » [Nádoby na odpad](#) » Vaňový kontajner 7 m3

## Vaňový kontajner 7 m3

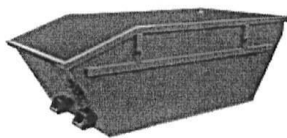

Páči sa mi to 0

Tweetnut

Číslo produktu:

5602-2

naša cena bez DPH :

1 370,00 EUR

naša cena s DPH (20 %) :

1 644,00 EUR

Strážny pes:



do košíka:

1

ks

[Do košíka](#)

### Varianty tohto výrobku alebo vhodné do kompletu

Obrázok: Číslo produktu / Názov tovaru:

Cena:



5602-3  
Vaňový kontajner 10 m3

naša cena  
1 550,00 EUR

Do košíka



5602-1  
Vaňový kontajner 5,5 m3

naša cena  
1 210,00 EUR

Do košíka

### Kompletná špecifikácia

Materiál: Ocelový plech

Objem: 7 m3

Šírka: 1820 mm

Dĺžka: 3500 mm

Výška: 1500 mm

- Sú určené na zber a zvoz komunálneho, priemyselného a ďalších odpadov.
- Kontajnery možno vybaviť dvomi odpruženými vekami s uzáverom, ktorý umožňuje uzamknutie.
- Zabezpečovacie úchytky na spodnej hrane sa vyrábajú v dvoch prevedeniach:
  - jeden úchyt (západoeurópsky typ)
  - dva úchyty vedľa seba (český typ).
- Kontajnery sú vyrábané v rôznych farbách podľa prania zákazníka.
- Po dohode so zákazníkom možno dodať aj iné modifikácie.
- Nosnosť kontajnerov je 700 kg/1 m<sup>3</sup>. V prípade požiadavky možnosť výroby kontajnerov so zvýšenou nosnosťou.

### Súvisiaci tovar

Vaňový kontajner 7 m3

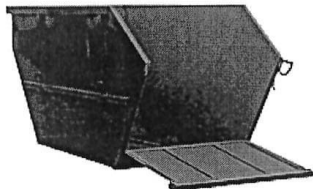

naša cena 1 570,00 EUR

Do košíka

Vaňový kontajner s vekom 7 m3

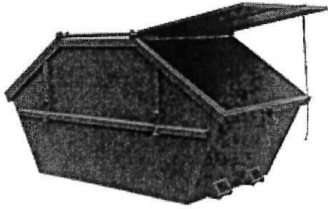

naša cena 1 640,00 EUR

[Do košíka](#)

---

Vaňový kontajner s vystuženou konštrukciou 7 m3 Klasik

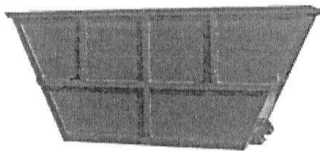

naša cena 1 850,00 EUR

[Do košíka](#)

---

Vaňový kontajner otvorený 7 m3

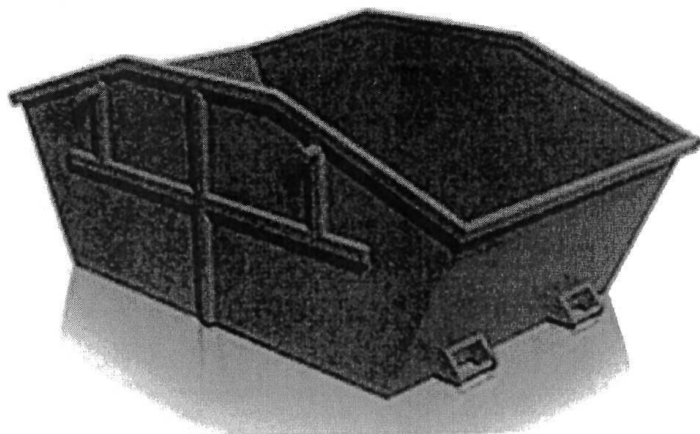

naša cena 1 450,00 EUR

[Do košíka](#)

---

Kontajner ABROLL - 9,4 m3

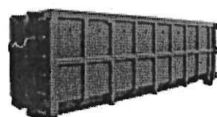

naša cena 3 400,00 EUR

[Do košíka](#)

---

Kontajner ÁVIA - 9 m3

12. 3. 2021, 10:40



naša cena 1 850,00 EUR

[Do košíka](#)

----



//\* \*//

MjJhZ  
Strážny pes



**Strážny pes**

Informovať na e-mail pri zmene:

**ceny**

keď cena klesne pod  EUR

Zadajte Váš e-mail: @

Opište text z obrázku: \*



[Nový obrázok](#)

K bodu č. 6

Dňa 4.6.2020 obecné zastupiteľstvo prijalo uznesenie, ktorým schválilo predloženie žiadosti o nenávratný finančný príspevok za účelom realizácie projektu „Rekonštrukcia chodníka na Poštovej ul., Palárikovo“ v rámci výzvy IROP-CLLD-Q765-512-001.

Odvtedy prebehlo verejné obstarávanie na výber dodávateľa stavebných prác. Výsledná suma z verejného obstarávania je 24.711,41 eur. V súlade s podmienkami poskytnutia NFP je pri vysúťažení nižšej sumy ako je maximálna suma poskytnutého príspevku nutné doložiť uznesenie na konkrétnu výslednú sumu. Preto predkladáme návrh na prijatie uznesenia o schválení predloženia žiadosti o NFP na sumu 24.711,41 eur a zároveň o zrušení predchádzajúceho uznesenia č. 7/200604.

K bodu 7

Obecný úrad podal žiadosť o delimitáciu pozemkov vo vlastníctve štátu, na ktorých sú zriadené verejnoprospešné stavby ako miestne komunikácie, chodníky s prífahými verejnými priestranstvami a pohrebisko. Je ešte možné túto žiadosť doplniť o ďalší pozemok, parcela č. KN-E 1736/1, na ktorej je cintorín a SR má spoluvlastnícky podiel. Ku žiadosti je však potrebné predložiť uznesenie OZ, ktorým sa potvrdí využitie pozemku na daný účel oprávňujúci žiadať o delimitáciu vlastníctva.

K bodu 8

Národná diaľničná spoločnosť sa obrátila na obec so žiadosťou o zaslanie kladného uznesenia obecného zastupiteľstva k navrhovanej investícii – výstavbe Rýchlostnej cesty R7 Zemné – Nové Zámky a zároveň požiadala aj o súhlas k nepoľnohospodárskemu využitiu poľnohospodárskej cesty.

Územný plán Nitrianskeho samosprávneho kraja počíta s výstavbou R7 v katastri obce Palárikovo, táto stavba však nie je zahrnutá v územnom pláne obce Palárikovo. Preto investor NDS potrebuje súhlas obecného zastupiteľstva ako ku samotnej realizácii stavby, tak aj k odňatiu poľnohospodárskej pôdy z pln. pôdneho fondu.

11659; 11660; 11661; 11662; 11760/1; 11760/2; 11760/3; 11760/4; 11761/1; 11774; 12825; 12862; 11401; 11445; 11446; 11447; 11448; 11431; 11432; 11433; 11434; 11435; 11436; 11437/1; 11437/2; 11437/3; 11438; 11439; 11440; 11441; 11442; 11443; 11444

KN-E (po zápise GP TZ)

11428; 11429; 11430; 11541; 11644; 11645; 11646; 11647; 11648; 11649/1; 11649/2; 11650; 11651; 11652; 11653; 11654; 11761/2; 11762; 11775; 11777; 11822; 11968; 11760/1; 11760/2; 11760/3; 11760/4; 11761/1; 11774; 12825; 12862; 11401; 11445; 11431; 11432; 11433; 11434; 11435; 11436; 11437/1; 11437/2; 11437/3; 11438; 11439; 11440; 11441; 11442; 11443; 11444

**Vecné bremeno**

KN-E

11429; 11430; 11431; 11541; 11644; 11645; 11646; 11647; 11648; 11649/1; 11649/2; 11650; 11651; 11652; 11653; 11654; 11655; 11656; 11657; 11658; 11659; 11660; 11661; 11760/1; 11760/2; 11760/3; 11760/4; 11761/1; 11774; 11775; 11777; 11822; 11968; 11756; 11757; 11758; 11759; 11761/2; 11762

**Katastrálne územie Palárikovo**

**Trvalý záber**

KN-C

4967/1; 4967/2; 4967/3; 4967/4; 4967/5; 4967/6; 4967/7; 4967/8; 4967/9; 4967/10; 4967/11; 4967/12; 4967/13; 4967/14; 4967/15; 4967/16; 4967/17; 4967/18; 4967/19; 4967/20; 4967/21; 4967/22; 4967/23; 4967/24; 4967/25; 4967/26; 4967/27; 4967/28; 4967/29; 4967/30; 4967/31; 4967/32; 4967/33; 4967/34; 4967/35; 4967/36; 4967/37; 4967/38; 4967/39; 4967/40; 4967/41; 4967/42; 4967/43; 4967/44; 4967/45; 4967/46; 4967/47; 4967/48; 4967/49; 4967/50; 4967/51; 4967/52; 4967/53; 4967/54; 4967/55; 4967/56; 4967/57; 4967/58; 4967/59; 4967/60; 4967/61; 4967/62; 4967/63; 4967/64; 4967/65; 4967/66; 4967/67; 4967/68; 4967/69; 4967/70; 4967/71; 4967/72; 4967/73; 4967/74; 4967/75; 4967/76; 4967/77; 4967/78; 4967/79; 4967/80; 4967/81; 4967/82; 4967/83; 4967/84; 4967/85; 4967/86; 4967/87; 4967/88; 4967/89; 4967/90; 4967/91; 4967/93; 4967/94; 4967/95; 4967/96; 4967/101; 4967/102 ; 4967/104; 4967/106; 4967/108; 4967/110; 4967/113; 4967/115; 4967/116; 4967/117; 4967/118; 4967/119; 4967/120; 4967/121; 4967/122; 4967/123; 4967/124; 4967/125; 4967/126; 4967/127; 4967/128; 4967/129; 4967/130; 4967/131; 4967/132; 4967/133; 4967/134; 4967/135; 4967/136; 4967/137; 4967/138; 4967/139; 4967/140; 4967/141; 4967/142; 4967/143; 4967/144; 4967/145; 4967/146; 4967/147; 4967/148; 4967/149; 4967/150; 4967/151; 4967/152; 4967/153; 4967/154; 4967/155; 4967/156; 4967/157; 4967/158; 4967/159; 4967/160; 4967/161; 4967/162; 4967/163; 4967/164; 4967/165; 4967/166; 4967/167; 4967/168; 4967/169; 4967/170; 4967/171; 4967/172; 4967/173; 4967/174; 4967/175; 4967/176; 4967/177; 4967/178; 4967/179; 4967/180; 4967/181; 4967/182; 4967/183; 4967/184; 4967/185; 4967/186; 4967/187; 4967/188; 4967/189; 4967/190; 4967/191; 4967/192; 4967/193; 4967/194; 4967/195; 4967/196; 4967/197; 4967/198; 4967/199; 4967/200; 4967/201; 4967/202; 4967/203; 4967/204; 4967/205; 4967/206; 4967/207; 4967/208; 4967/209; 4967/210; 4967/211; 4967/212; 4967/213; 4967/214; 4967/215; 4967/216; 4967/217; 4967/218; 4967/219; 4967/220; 4967/221; 4967/222; 4967/223; 4967/224; 4967/225; 4967/226; 4967/227; 4967/228; 4967/229; 4967/230; 4967/231; 4967/232; 4967/233; 4967/234; 4967/235; 4967/236; 4967/237; 4967/238; 4967/239; 4967/240; 4967/241; 4967/242; 4967/243; 4967/244; 4967/245; 4967/246; 4967/247; 4967/248; 4967/249; 4967/250; 4967/251; 4967/252; 4967/253; 4967/254; 4967/255

**Dočasný záber**

KN-C

3307; 3308; 3360/1; 3360/2; 3360/3; 3427; 3433/1; 3433/3; 3443/3; 3454/1; 3469; 3476; 3478; 3480; 3484; 3485; 3486; 3493/2; 3494/1; 3505; 3508/1; 3509; 3510; 3517/3; 3517/5; 3519; 3531; 3532; 3539; 3541; 3664; 4006; 4010; 4023/2; 4030/1; 4045/2; 4047/2; 4073/2; 4155; 4158; 4164/1; 4164/2; 4166; 4194; 4200; 4208; 4210; 4214; 4215/1; 4215/2; 4215/3; 4218; 4222; 4226/1; 4226/2; 4227/2; 4229; 4232; 4234; 4235; 4356; 4357; 4358/1; 4361; 4370; 4371/1; 4412/1; 4415/1; 4419; 4420/3

**Ročný záber**

KN-C

4006; 4010; 4155; 4164/1; 4164/2; 4235

**Katastrálne územie Zemné**

**Trvalý záber**

KN-C

9423/1; 9423/2; 9423/3; 9423/4; 9423/5; 9423/6; 9423/7; 9423/8; 9423/9; 9423/10; 9423/11;  
9423/12; 9423/13; 9423/14; 9423/15; 9423/16; 9423/17; 9423/18; 9423/19; 9423/20; 9423/21;  
9423/22; 9423/23; 9423/24; 9423/25; 9423/26; 9423/27; 9423/28; 9423/29; 9423/30; 9423/31;  
9423/32; 9423/33; 9423/34; 9423/35; 9423/36; 9423/37; 9423/38; 9423/39; 9423/40; 9423/41;  
9423/42; 9423/43; 9423/44; 9423/45; 9423/46; 9423/47; 9423/48; 9423/49; 9423/50; 9423/51;  
9423/52; 9423/53; 9423/54; 9423/55; 9423/56; 9423/57; 9423/58; 9423/59; 9423/60; 9423/61;  
9423/62; 9423/63; 9423/64; 9423/65; 9423/66; 9423/67; 9423/68; 9423/69; 9423/70; 9423/71;  
9423/72; 9423/73; 9423/74; 9423/75; 9423/76; 9423/77; 9423/78; 9423/79; 9423/80; 9423/81;  
9423/82; 9423/83; 9423/84; 9423/85; 9423/86; 9423/87; 9423/88; 9423/89; 9423/90; 9423/91;  
9423/92; 9423/93; 9423/94; 9423/95; 9423/96; 9423/97; 9423/98; 9423/99; 9423/100; 9423/101;  
9423/102; 9423/103; 9423/104; 9423/105; 9423/106; 9423/107; 9423/108; 9423/109; 9423/110;  
9423/111; 9423/112; 9423/113; 9423/114; 9423/115; 9423/116; 9423/117; 9423/118; 9423/119;  
9423/120; 9423/121; 9423/122; 9423/123; 9423/124; 9423/125; 9423/126; 9423/127; 9423/128;  
9423/129; 9423/130; 9423/131; 9423/132; 9423/133; 9423/134; 9423/135; 9423/136; 9423/137;  
9423/138; 9423/139; 9423/140; 9423/141; 9423/142; 9423/143; 9423/144; 9423/145; 9423/146;  
9423/147; 9423/148; 9423/149; 9423/150; 9423/151; 9423/152; 9423/153; 9423/154; 9423/155;  
9423/156; 9423/157; 9423/158; 9423/159; 9423/160; 9423/161; 9423/162; 9423/163; 9423/164;  
9423/165; 9423/166; 9423/167; 9423/168; 9423/169; 9423/170; 9423/171; 9423/172; 9423/173;  
9423/174; 9423/175; 9423/176; 9423/177; 9423/178; 9423/179; 9423/180; 9423/181; 9423/182;  
9423/183; 9423/184; 9423/185; 9423/186; 9423/187; 9423/188; 9423/189; 9423/190; 9423/191;  
9423/192; 9423/193; 9423/194; 9423/195; 9423/196; 9423/197; 9423/198; 9423/199; 9423/200;  
9423/201; 9423/202; 9423/203; 9423/204; 9423/205; 9423/206; 9423/207; 9423/208; 9423/209;  
9423/210; 9423/211; 9423/212; 9423/213; 9423/214; 9423/215; 9423/216; 9423/217; 9423/218;  
9423/219; 9423/220; 9423/221; 9423/222; 9423/223; 9423/224; 9423/225; 9423/226; 9423/227;  
9423/228; 9423/229; 9423/230; 9423/231; 9423/232; 9423/233; 9423/234; 9423/235; 9423/236;  
9423/237; 9423/238; 9423/239; 9423/240; 9423/241; 9423/242; 9423/243; 9423/244; 9423/245;  
9423/246; 9423/247; 9423/248; 9423/249; 9423/250; 9423/251; 9423/252; 9423/253; 9423/254;  
9423/255; 9423/256; 9423/257; 9423/258; 9423/259; 9423/260; 9423/261; 9423/262; 9423/263;  
9423/264; 9423/265; 9423/266; 9423/267; 9423/268; 9423/269; 9423/270; 9423/271; 9423/272;  
9423/273; 9423/274; 9423/275; 9423/276; 9423/277; 9423/278; 9423/279; 9423/280; 9423/281;  
9423/282; 9423/283; 9423/284; 9423/285; 9423/286; 9423/287; 9423/288; 9423/289; 9423/290;  
9423/291; 9423/292; 9423/293; 9423/294; 9423/295

**Dočasný záber**

KN-C

2957; 3154/1; 3154/3; 3155/2; 3155/3; 3276; 3966/1; 3966/2; 3966/3; 3966/4; 3973; 4085; 4170/2;  
4359; 4425/1; 4425/2; 4426; 4490/1; 4697; 4700; 4786/1; 4912/1; 4922; 4970; 8956; 8957;

**Ročný záber**

KN-C

3966/1

**Katastrálne územie Nové Zámky**

**Trvalý záber**

KN-C

11036/1; 11036/2; 11036/3; 11036/4; 11036/5; 11036/6; 11036/7; 11036/8; 11036/10; 11036/11;  
11036/12; 11036/13; 11036/14; 11036/15; 11036/16; 11036/17; 11036/18; 11036/19; 11036/20;  
11036/21; 11036/22; 11036/23; 11036/24; 11036/25; 11036/26; 11036/27; 11036/29; 11036/30;

Oznámenie o zmene navrhovanej činnosti

ZHOTOVITEĽ: <b>ZDRUŽENIE "R7 DOLNÝ BAR - ZEMNÉ - NOVÉ ZÁMKY"</b>	
 <p>Somolíckého 1/B, 811 06 Bratislava I Telefón: +421 2 59 308 261 Fax: +421 2 59 308 260 E-mail: info@amberg.sk</p>	 <p>DOPRAVOPROJEKT, o.s. 83203 BRATISLAVA KOMINÁRSKA 2,4</p>

 <p>Somolíckého 1/B, 811 06 Bratislava I Telefón: +421 2 59 308 261 Fax: +421 2 59 308 260 E-mail: info@amberg.sk</p>	RIADITEĽ Ing. Martin BAKOŠ, PhD	ČÍSLO ZÁKAZKY AP-2019/212/01
	HLAVNÝ INŽINIER PROJEKTU Ing. MARTIN KEČKEŠ <i>Martin Kečekš</i>	STUPEŇ DOKUMENTÁCIE DÚR, DSP

# H1.1

VYPRACOVAL RNDr. Lukáš Ševčík, PhD <i>Lukáš Ševčík</i>	AUTORIZOVANÝ GEODET Ing. Jozef Debnár <i>Jozef Debnár</i>	HL. INŽ. PROJEKTU Ing. MARTIN KEČKEŠ <i>Martin Kečekš</i>	ZHOTOVITEĽ:  INŽINIERSKA A GEODETICKÁ ČINNOSŤ GEOMAD s.r.o. geodetická kancelária Vlkanovská 23/3 976 31 VLKANOVA e-mail: debnar@geomad.sk ICO: 47418397
KONTROLOVAL Bc. Matúš Debnár <i>Matúš Debnár</i>	SÚRADNICOVÝ SYSTÉM S-JTSK	IDENTIFIKAČNÉ ČÍSLO PRÍLOHY -	
OBJEDNÁVATEĽ NÁRODNÁ DIAĽNIČNÁ SPOLOČNOSŤ a.s., DÚBRAVSKÁ CESTA 14, 841 04 BRATISLAVA			
KRAJ NITRIANSKY KRAJ	OKRES ŠAĽA, NOVÉ ZÁMKY		
STAVBA  <b>RÝCHLOSTNÁ CESTA R7 ZEMNÉ - NOVÉ ZÁMKY</b>			ČÍSLO ZÁKAZKY AP-2019/212/01
			STUPEŇ: DÚR, DSP
			DÁTUM: 12/2019
			FORMÁT: -
			MIERKA: -
PRÍLOHA DOKUMENTÁCIA NA ODŇATIE PÔDY Z PP A VYŇATIE LP			ČÍSLO PRÍLOHY: SÚPRAVA
			-

**„Rýchlostná cesta R7 Zemné – Nové Zámky“**

**DOKUMENTÁCIA STAVEBNÉHO ZÁMERU  
A DOKUMENTÁCIA PRE ÚZEMNÉ ROZHODNUTIE**

**DOKUMENTÁCIA PRE TRVALÉ A DOČASNÉ  
ODŇATIE PÔDY**

**SPRACOVATEĽ: GEOMAD, s.r.o., Vlkanovská 23/3, 976 31 VLKANOVÁ**

**ČÍSLO SÚPRAVY:**

**OBJEDNÁVATEĽ: NÁRODNÁ DIAĽNIČNÁ SPOLOČNOSŤ, a.s.  
Dúbravská cesta 14  
841 04 Bratislava**

**Obsah :**

1.1	Identifikačné údaje .....	4
1.2	Zdôvodnenie stavby a jej umiestnenie.....	5
1.3	Popis stavby.....	5
1.3.1	Dotknuté poľnohospodárske podniky.....	5
1.4	Celkový záber stavby.....	6
1.4.1	Záber poľnohospodárskej pôdy.....	7
1.4.2	Záber lesnej pôdy.....	7
1.5	Vyhodnotenie prírodných podmienok.....	8
1.5.1	Klimatické pomery.....	8
1.5.2	Hydrologické pomery.....	9
1.5.3	Pôdne pomery.....	9
1.6	Bilancia skrývky kultúrnych vrstiev.....	12
1.6.1	Kvantifikácia objemu HH PP z plôch trvalého odňatia.....	12
1.6.2	Kvantifikácia objemu HH PP z plôch dočasného odňatia.....	13
1.6.3	Objem HH PP potrebný pre stavbu.....	13
1.6.4	Prebytočná ornica a návrh jej hospodárneho využitia.....	14

## 1.1 Identifikačné údaje

### Stavba

Názov stavby	:	<b>Rýchlostná cesta R7 Zemné – Nové Zámky</b>
Kraj	:	Nitriansky
Okres	:	Šaľa, Komárno, Nové Zámky
Katastrálne územie	:	Neded, Zemné, Palárikovo, Nové Zámky, Bánov
Druh stavby	:	novostavba
Kategória cesty	:	R 24,5/120 v polovičnom profile
Druh cesty	:	rýchlostná cesta R7

### Stavebník

Názov a adresa objednávateľa :	Národná diaľničná spoločnosť, a.s. Dúbravská cesta 14 841 04 Bratislava IČO: 35 919 001 DIČ: 2021937775
Nadriadený orgán objednávateľa:	Ministerstvo dopravy a výstavby SR Nám. Slobody 6 810 05 Bratislava

### Projektant

Spracovateľ dokumentácie :	Združenie „R7 Dolný Bar – Zemné – Nové Zámky“
Vedúci člen združenia :	Amberg Engineering Slovakia, s.r.o. Somolického 1/B 811 06 Bratislava IČO 35 860 073 Tel. +421 2 5930 8261 Fax. +421 2 5930 8260
Člen združenia :	DOPRAVOPROJEKT, a.s. Kominárska 2,4 832 03 Bratislava IČO 31 322 000
Spracovateľ dokumentácie pre trvalé a dočasné odňatie pôdy:	GEOMAD s.r.o. Vlkanovská 23/3 976 31 Vlkanová
zodpovedný riešiteľ bilancie PP :	RNDr. Lukáš Ševčík, PhD
zodpovedný riešiteľ bilancie LP :	Ing. Róbert Dula

## 1.2 Zdôvodnenie stavby a jej umiestnenie

Riešený úsek rýchlostnej cesty R7 Dolný Bar - Zemné a Zemné - Nové Zámky je v rámci územia v súčasnosti dopravné najmenej pokrytý. Cesta I/63 smeruje z Dunajskej Stredy južne na Komárno a spojenie okresných miest Dunajská Streda a Nové Zámky je realizované po cestách II. a III. triedy. Dotknutým územím preteká rieka Malý Dunaj, Váh a množstvo menších vodných tokov, ktoré limitujú trasovanie cestnej siete. Samotnú rieku Váh je možné dnes prejsť iba v meste Kolárovo a pomocou kompy pri obci Vlčany. Najviac používaná je cestná trasa, ktorá slúži ako spojenie Dunajskej Stredy, Kolárova a Nových Zámok, vedúca po ceste I/63, ktorá sa pri obci Dolný Štál odpojí na cestu III/1428 do obce Okoč, odkiaľ po ceste III/1451 cez Bodzianske Lúky, ďalej po ceste III/1455 smerom do Kolárova a ceste II/563 do Nových Zámok.

Rýchlostná cesta R7 má v rámci koncepcie rozvoja cestných komunikácií naplniť hlavný intenzifikačný cieľ, ktorým je vybudovanie novej kapacitnej cesty, ktorá bude vyhovovať súčasným a výhľadovým dopravným nárokom v danom území. Potreba riešenia kvalitného a rýchleho prepojenia Bratislava – Košice tzv. južným ťahom je definované rýchlostnou cestou R7 v koridore sídelných útvarov Bratislava – Dunajská Streda – Nové Zámky – Veľký Krtíš – Lučenec. V tomto špecifickom území výrazne skvalitní obsluhu dotknutého územia a zvýši sa plynulosť, rýchlosť a bezpečnosť všetkých účastníkov cestnej premávky. Súčasne predmetný úsek rýchlostnej cesty R7 veľkou mierou prispieje k rozvoju potenciálu spádového územia s funkčným využitím jeho plôch, čo má za následok priaznivý vplyv na ekonomický rast a životnú úroveň obyvateľstva v danej oblasti.

Úsek rýchlostnej cesty R7 Zemné - Nové Zámky sa nachádza na území Nitrianskeho samosprávneho kraja, v okresoch Šaľa (k.ú. Neded) a Nové Zámky (k.ú. Zemné, Palárikovo, Nové Zámky, Bánov).

## 1.3 Popis stavby

Úsek rýchlostnej cesty R7 Zemné – Nové Zámky začína za mimoúrovňovou križovatkou (MÚK) Zemné, kde nadväzuje na predchádzajúci úsek rýchlostnej cesty R7 Dolný Bar – Zemné. Zároveň v križovatke MÚK Zemné je zabezpečené napojenie cesty II/573 na rýchlostnú cestu R7. Trasa pokračuje východným smerom, kde križuje mostným objektom rieku Váh. Ďalej pokračuje južne od obce Palárikovo. Obchádza územie chránené areálu Palárikovská bažantnica a PHO II. stupňa nachádzajúce sa severne od mesta Nové Zámky. V úseku cca km 4,850 – 7,500, t.j. od Komočského kanála po Palárikovský potok prechádza trasa R7 chráneným vtáčim územím SKCHVO005 Dolné Považie. Mimoúrovňovo križuje Dlhý kanál, železničnú trať č. 130 Bratislava - Nové Zámky, cestu I/75 a končí severne od Nových Zámok v križovatke s existujúcou cestou I/64. Pre zabezpečenie prevádzkyschopnosti úseku rýchlostnej cesty je potrebné uvažovať s dočasným napojením na cestu I/64 pri meste Nové Zámky v MÚK Nové Zámky. Rýchlostná cesta R7 je navrhnutá na návrhovú rýchlosť  $V_n=120$  km/hod v polovičnom profile kategórie R 24,5/120 – pravý pás (dvojpruh s obojsmernou premávkou). Výhľadovo sa počíta s jej dobudovaním na plný profil kategórie R 24,5/120 (4-pruh). Celková dĺžka riešeného úseku rýchlostnej cesty R7 Zemné – Nové Zámky je 14,296 km. Súčasťou predmetnej stavby sú aj preložky a úpravy ciest (cesta I/75 v kateg. C 11,5/80 úprava a rozšírenie cesty I/64 v MÚK Nové Zámky na kategóriu C 22,75/80), preložky šiestich poľných ciest, výstavba mostných objektov, protihlukových a protiosivných stien, preložky a úpravy troch kanálov a dotknutých inžinierskych sietí.

### 1.3.1 Dotknuté poľnohospodárske podniky

Navrhovaná trasa rýchlostnej cesty R7 Zemné – Nové Zámky nebude v zásade meniť obytné štruktúry dotknutých obcí, jej trasa prechádza kultúrne – poľnohospodárske - priemyselnou krajinou s kompaktnou sídelnou štruktúrou s areálmi výroby a služieb. V jednotlivých katastrálnych územiach trasa prechádza cez územie, ktoré užívajú najmä nasledovné poľnohospodárske družstvá:

kú. Neded : SHR - Ján Áрмаi; SHR - Zoltán Szöcs

kú. Zemné : Poľnohospodárske družstvo v Zemnom, družstvo; Poľno SME s.r.o.; SELLIX s.r.o.

kú. Palárikovo : Poľnohospodárske družstvo v Zemnom, družstvo; Poľno SME s.r.o.;

Z. BULLS AGRO s.r.o.; Agrodružstvo TP s.r.o.

kú. Nové Zámky : Poľnohospodár Nové Zámky a.s.; EuPLANT s.r.o. ; Poľno SME s.r.o.;  
DADATRANS s.r.o.

kú. Bánov : Poľnohospodár Nové Zámky a.s.; Poľno SME s.r.o.

## 1.4 Celkový záber pozemkov

Realizácia rýchlostnej cesty R7 Zemné – Nové Zámky si vyžiada trvalý a dočasný záber plôch.

### Celkový záber pozemkov

Celá stavba	Celkom (ha)	PPF (ha)	LPF (ha)	Ostatná plocha (ha)
Trvalý záber	75,0347	66,2897	1,6283	7,1167
Dočasný záber	30,9766	22,6783	1,7246	6,5737
Dočasný záber do 1 roka	2,0538	1,7815	0	0,2723
<b>Spolu (ha)</b>	<b>108,0651</b>	<b>90,7495</b>	<b>3,3529</b>	<b>13,9627</b>

Z toho podľa katastrálnych území a druhu záberu:

### Trvalý záber

Katastrálne územie	Celkom (ha)	PPF (ha)	LPF (ha)	Ostatná plocha (ha)
Neded	1,2279	0,8838	0,0768	0,2673
Zemné	13,7730	12,9871	0,4583	0,3276
Palárikovo	26,6927	23,4671	1,0932	2,1324
Nové Zámky	24,7997	21,6710	0	3,1287
Bánov	8,5414	7,2807	0	1,2607
<b>Spolu (ha)</b>	<b>75,0347</b>	<b>66,2897</b>	<b>1,6283</b>	<b>7,1167</b>

### Dočasný záber

Katastrálne územie	Celkom (ha)	PPF (ha)	LPF (ha)	Ostatná plocha (ha)
Neded	3,1512	1,3892	0,5390	1,2230
Zemné	6,8624	5,4185	0,8414	0,6025
Palárikovo	12,1993	9,3231	0,3442	2,5320
Nové Zámky	7,0782	5,7236	0	1,3546
Bánov	1,6855	0,8239	0	0,8616
<b>Spolu (ha)</b>	<b>30,9766</b>	<b>22,6783</b>	<b>1,7246</b>	<b>6,5737</b>

### Dočasný záber do 1 roka

Katastrálne územie	Celkom (ha)	PPF (ha)	LPF (ha)	Ostatná plocha (ha)
Neded	0	0	0	0
Zemné	0,0129	0,0129	0	0
Palárikovo	0,1630	0,1605	0	0,0025
Nové Zámky	0,1759	0,1759	0	0
Bánov	1,7020	1,4322	0	0,2698
<b>Spolu (ha)</b>	<b>2,0538</b>	<b>1,7815</b>	<b>0</b>	<b>0,2723</b>

Pozn: v časti Ostatná plocha sú započítané výmery druhov pozemkov: zastavaná plocha, vodná plocha a ostatná plocha v jednotlivých katastrálnych územiach podľa stavu KN C.

### 1.4.1 Záber poľnohospodárskej pôdy

Vplyvom výstavby rýchlostnej cesty R7 Zemné – Nové Zámky na poľnohospodársku výrobu je najmä trvalý a dočasný záber poľnohospodárskej pôdy objektmi rýchlostnej cesty. Jedná sa o priamy trvalý alebo dočasný vplyv. Výstavbou R7 dôjde v jednotlivých dotknutých katastrálnych územiach k nasledovným trvalým a dočasným záberom poľnohospodárskej pôdy:

#### Trvalý záber poľnohospodárskej pôdy

Katastrálne územie	Orná pôda (ha)	Záhrada (ha)	Ovocný sad (ha)	TTP (ha)	Spolu (ha)
Neded	0,6890	0	0,1202	0,0746	<b>0,8838</b>
Zemné	10,4686	0	2,0130	0,5055	<b>12,9871</b>
Palárikovo	23,4671	0	0	0	<b>23,4671</b>
Nové Zámky	21,6710	0	0	0	<b>21,6710</b>
Bánov	7,2807	0	0	0	<b>7,2807</b>
<b>Spolu (ha)</b>	<b>63,5764</b>	<b>0</b>	<b>2,1332</b>	<b>0,5801</b>	<b>66,2897</b>

#### Dočasný záber poľnohospodárskej pôdy

Katastrálne územie	Orná pôda (ha)	Záhrada (ha)	Ovocný sad (ha)	TTP (ha)	Spolu (ha)
Neded	0,7946	0	0,3529	0,2417	<b>1,3892</b>
Zemné	4,4324	0	0,5367	0,4494	<b>5,4185</b>
Palárikovo	9,3231	0	0	0	<b>9,3231</b>
Nové Zámky	5,7236	0	0	0	<b>5,7236</b>
Bánov	0,8239	0	0	0	<b>0,8239</b>
<b>Spolu (ha)</b>	<b>21,0976</b>	<b>0</b>	<b>0,8896</b>	<b>0,6911</b>	<b>22,6783</b>

#### Dočasný záber poľnohospodárskej pôdy – do 1 roka

Katastrálne územie	Orná pôda (ha)	Záhrada (ha)	Ovocný sad (ha)	TTP (ha)	Spolu (ha)
Neded	0	0	0	0	<b>0</b>
Zemné	0,0129	0	0	0	<b>0,0129</b>
Palárikovo	0,1605	0	0	0	<b>0,1605</b>
Nové Zámky	0,1759	0	0	0	<b>0,1759</b>
Bánov	1,4322	0	0	0	<b>1,4322</b>
<b>Spolu (ha)</b>	<b>1,7815</b>	<b>0</b>	<b>0</b>	<b>0</b>	<b>1,7815</b>

Situácia záberov podľa jednotlivých katastrálnych území je uvedená v časti dokumentácie - H1.4 - Situácia záberov pozemkov z PP. Rozpis záberov podľa jednotlivých katastrálnych území je uvedený v časti dokumentácie - H1.5 - tabuľková časť č.7.8 - Celkový záber pozemkov podľa druhu pozemkov.

### 1.4.2 Záber lesnej pôdy

Výstavbou rýchlostnej cesty R7 dôjde v časti jej trasy k trvalým a dočasným záberom lesnej pôdy.

#### Trvalý záber lesnej pôdy

Katastrálne územie	Lesný pozemok LC	Plocha (ha)
Neded	Nitra	0,0768
Zemné	Komárno	0,4583
Palárikovo	Podhájska	1,0932
<b>Spolu (ha)</b>		<b>1,6283</b>

*Dočasný záber lesnej pôdy*

Katastrálne územie	Lesný pozemok LC	Plocha (ha)
Neded	Nitra	0,5390
Zemné	Komárno	0,8414
Palárikovo	Podhájska	0,3442
<b>Spolu (ha)</b>		<b>1,7246</b>

Situácia záberov podľa jednotlivých katastrálnych území je uvedená v časti dokumentácie - H1.4 - Situácia záberov pozemkov z LP. Rozpis záberov podľa jednotlivých katastrálnych území je uvedený v časti dokumentácie - H1.5, tabuľková časť č. 7.11 – Celkový záber lesných pozemkov.

## 1.5 Vyhodnotenie prírodných podmienok

Navrhovaná trasa R7 prechádza rovinatým terénom, prevažne poľnohospodársky využívaným územím, mimo zastavané územia obcí a miest cez katastrálne územia Neded, Zemné, Palárikovo, Nové Zámky, Bánov.

Geomorfologicky spadá do oblasti Podunajskej nížiny, celku Podunajská rovina (podľa Mazúra a Lukníša, 1986). Morfológicko-morfometrický typ reliéfu daného územia predstavuje reliéf nerozčlenených rovín a nív.

Povrch územia je tvorený kvartérnymi fluviaálnymi sedimentmi, prevažne nívnymi humóznymi hlinami alebo hlinito-piesčitými až štrkovito- piesčitými hlinami dolinných nív (podľa Geologickej mapy Slovenska 1:50 000, ŠGÚDŠ).

Ide o najmladšie a plošne najrozšírenejšie fluviaálne sedimenty, vystupujúce v podobe dolinných nív (nívnych terás) riek a potokov. Postglaciálne náplavy nívnych sedimentov tvoria podstatnú časť jemnozrnného sedimentačného povrchového krytu piesčito-štrkového súvrstvia dnovej akumulácie riek, alebo len samostatnú výplň dno dolín v celom priečnom profile u všetkých potokov tak, ako sú zobrazené v mape. V suchých úvalinovitých dolinách prechádzajú často kontinuálne do deluviálno-fluviaálnych splachov. Nívné sedimenty väčších riek tvoria litofaciálne najpestrejšie laterálne i horizontálne sa meniace súvrstvie, čo sa prejavuje rýchlo sa meniacim mikroreliefom nív a komplikovanou stavbou i litofaciálnym zložením sedimentov. Na báze je súvrstvie tvorené zväčša sivými ílovitými hlinami (lokálne nahradenými sivozeleným ílovitým glejovým horizontom), ílovitými pieskami a smerom k aktívnemu toku aj resedimentovanými štrkami a pieskami vrchných polôh dnovej akumulácie. V hornej časti hlin sa občas môžu vyskytovať nesúdržné drobné konkrécie CaCO<sub>3</sub>, prípadne nesúvislé tenké vápňité polohy. Na ílovitých hlinách a ostatných sedimentoch je v mnohých nivách sformovaný tmavosivý až čierny, humózný, horizont pochovanej nívnjej pôdy. V nadloží tejto pôdy sú rozšírené litologicky pestrejšie, hlinité, prachovité a ílovité, humózne sedimenty nívnjej fácie, ktoré sa vyznačujú najväčším plošným rozšírením a dominujú už aj v povrchovej stavbe nív menších tokov, kde však pribúda jemnopiesčitá zložka. Typickým znakom pre nívné sedimenty väčších tokov je výskyt karbonátov, ktoré sa nachádzajú hlavne vo forme mikrokonkrécií, nodúl a úlomkov. Sfarbenie sedimentov vrchného horizontu je najčastejšie sivé, tmavosivé a hnedosivé. U menších tokov sú sedimenty tvorené vrstvenými, ílovitými sivohnedými nevápnitými nívnymi hlinami, alebo piesčitými hlinami i pieskami, v spodnej časti s obsahom valúnov, alebo úlomkov hornín. U potokov vytekajúcich z pohorí a u ostatných horských potokov, kde absentuje dnová akumulácia, sú tieto sedimenty tvorené hrubšími hlinito - štrkovými až balvanovito - štrkovitými, alebo len piesčito - kamenitými málo vytriedenými a slabšie opracovanými akumuláciami v celom profile. V záveroch dolín sú už balvanovito-štrkovito-hlinité sedimenty privalových vôd. Celková hrúbka nívných sedimentov hlavných tokov nie je rovnaká a pohybuje sa od 1,5 – 3 m, max. 4,5 m (podľa Geologickej mapy Slovenska 1:50 000, ŠGÚDŠ).

### 1.5.1 Klimatické pomery

Podľa Atlasu krajiny možno z klimatického hľadiska zaradiť sledované územie do teplej klimatickej oblasti s priemerne 50 a viac letných dní za rok, s denným maximom teploty vzduchu  $\geq 25$  °C, do teplého, veľmi suchého okrsku T1 s miernou zimou a s teplotou v januári  $>-3$  °C. Z klimaticko-geografického hľadiska sa sledované územie vyznačuje teplou nížinnou klímou s miernou inverziou teplôt, suchou až miernou suchou. Suma teplôt 10 °C a viac nadobúda hodnoty 3000 až 3200, priemerná teplota v januári dosahuje -1 až -4 °C, priemerná teplota v júli dosahuje 20,5 až 19,5 °C, ročná amplitúda priemerných mesačných teplôt vzduchu je 22-24 °C a ročné zrážky dosahujú 530 až 650 mm. V priemere najchladnejším je v tejto oblasti január s priemernou mesačnou teplotou -1,8 °C a najteplejším júl s priemernou mesačnou teplotou 20,2 °C,

teda ročná amplitúda mesačných teplôt je 22,0 °C. Hĺbka premrzania pri hodnote indexu mrazu Im 350 je 94 cm.

#### **Veternosť**

Jeden z najdôležitejších orografických činiteľov pre klímu Podunajskej nížiny je Devínska brána, ktorá vznikla antecedenčným zahĺbením Dunaja do južného okraja Malých Karpát. Práve cez tento priestor vpadajú do Podunajskej nížiny vzduchové hmoty zo severozápadu a severu, často sú sprevádzané búrlivým vetrom a rýchlymi zmenami počasia. Maximum silných vetrov počas roka pripadá na mesiace február – marec, resp. apríl. Minimum silných vetrov pripadá na koniec leta a začiatok jesene. Silné vetry majú smer severozápadný, severný a juhovýchodný. Územie Podunajskej nížiny patrí medzi najveternejšie územia SR.

### **1.5.2 Hydrologické pomery**

#### **Povrchové vody**

Záujmové územie po hydrografickej stránke patrí do povodia Váhu a Dunaja s ich bočnými prítokmi a melioračnými kanálmi a okolie Nových Zámkov patrí do povodia Nitry. Významnejšími povrchovými recipientami v rámci dotknutého územia sú ešte Malý Dunaj, Žitava, Dudvák, Martovský kanál, Komočský kanál a Dlhý kanál.

Z hydrologického hľadiska patrí predmetné územie do povodia rieky Nitra, číslo hydrologického poradia je 1-4-21-14-003-01 (Nitra od Žitavy a Malej Nitry po ústie do Váhu a Váh od Nitry po Malý Dunaj). Povodie rieky predstavuje plochu 3167,90 km<sup>2</sup>. Začiatok úseku patrí do hlavného povodia Váhu 4-21-01-038. Územie odvodňuje rieka Nitra so svojimi prítokmi. V predmetnom území ide o vodohospodársky významný toky: Váh (4-21-01-038), Komočský kanál (4-21-10-058) a Dlhý kanál (4-21-14-005).

#### **Podzemné vody**

Trasa rýchlostnej cesty R7 Zemné – Nové Zámky je navrhovaná v útvare podzemných vôd SK1000500P Útvar medzizrnových podzemných vôd kvartérnych náplavov Váhu, Nitry a ich prítokov južnej časti oblasti povodia Váh. V súčasnosti útvar SK1000500P, ktorého celková plocha je 1943,020 km<sup>2</sup>, je generovaný rajónmi Q048 a čiastkovými rajónmi rajónov Q074, NQ073, NQ071, QN067 a Q057. Na základe vodohospodárskej bilancie z roku 2018, bolo v útvare SK1000500P celkovo 5162,2 l.s-1 využiteľného množstva podzemných vôd, z čoho celkový odber predstavoval 380,16 l.s-1, čo predstavuje 7,36 % využívanie, a na základe hodnotenia rizikovosti útvarov podzemných vôd patrí medzi útvary s dobrým kvantitatívnym stavom. Trasa rýchlostnej cesty prechádza čiastkovým rajónom VH 00 rajónu Q 074, ktorý má dobrý bilančný stav a čiastkovým rajónom NA 20 rajónu Q 072, ktorý má taktiež dobrý bilančný stav.

Trasa rýchlostnej cesty v km 0,000 – 9,590 prechádza čiastkovým rajónom kvartéru VH 00 a ovplyvňuje 0,049 % z plochy čiastkového rajóna. Trasa rýchlostnej cesty v km 9,590 – 14,250 prechádza čiastkovým rajónom kvartéru NA 10 a ovplyvňuje 0,0546 % z plochy čiastkového rajóna. Podľa výsledkov inžinierskogeologického a hydrogeologického prieskumu sa nepredpokladá vplyv výstavby na vodné zdroje v lokalitách Zemné, Palárikovo, Nové Zámky – vodáreň a Nové Zámky. Vodné zdroje sú z veľkej časti nevyužívané.

Údaje o existujúcich objektoch, prevádzkach, rozvodoch a zariadeniach a ich ochranných pásmach (vodné zdroje, nadzemné vedenia, podzemné vedenia, iné dopravné systémy):

V dotknutom území riešeného úseku rýchlostnej cesty R7 sa nenachádzajú žiadne objekty ani prevádzky. Na lokalite, ani v blízkom okolí (v možnom dosahu do 150 m) sa nenachádzajú vodné zdroje využívané k hromadnému či individuálnemu zásobovaniu obyvateľstva pitnou vodou.

### **1.5.3 Pôdne pomery**

Navrhovaná trasa R7 prechádza rovinným terénom, prevažne poľnohospodársky využívaným územím, mimo zastavané územia obcí a miest cez katastrálne územia Neded, Zemné, Palárikovo, Nové Zámky, Bánov. Pedologická charakteristika záujmovej lokality je spracovaná na základe máp BPEJ (spracovateľ NPPC VÚPOP Bratislava, 02.07.2019), overených a spresnených terénnym pôdoznaleckým prieskumom lokality vykonaným dňa 07.2019.

V zmysle spracovaného terénneho pedologického prieskumu a na základe bonitovaných pôdno-ekologických jednotiek poskytnutých VÚPOP v Banskej Bystrici sa v dotknutom území nachádzajú pôdne jednotky zaradené do kvalitatívnej skupiny pôd 1, 2, 3, 4, 5, 6 a podľa Prílohy č. 3 k zákonu č. 220/2004 Z.z a NR SR č. 58/2013 Z.z..

## Prehľad a charakteristika BPEJ na trase stavby Rýchlostná cesta R7 Zemné – Nové Zámky

Kód BPEJ	Skupina kvality	Pôdny typ, subtyp (HPJ)	Charakteristika BPEJ
0016001	4	ČMč	Černozeme čiernicové, ľahké pôdy – piesočnaté, bez skeletu, hlboké pôdy, vysychavé
0017005	1	ČMč <sup>c</sup>	Černozeme čiernicové, prevažne karbonátové, stredne ťažké pôdy až ľahšie – piesočnato hlinité, bez skeletu, hlboké pôdy
0017002	1	ČMč <sup>c</sup>	Černozeme čiernicové, prevažne karbonátové, stredne ťažké pôdy – hlinité, bez skeletu, hlboké pôdy
0037002	2	ČMmc	Černozeme typické, karbonátové na sprašiach, stredne ťažké pôdy – hlinité, bez skeletu, hlboké pôdy
0039002	2	ČMm, ČMh	Černozeme typické až černozeme hnedozemné na sprašiach, stredne ťažké pôdy – hlinité, bez skeletu, hlboké pôdy
0040001	6	ČMm, ČMh	Černozeme typické až černozeme hnedozemné na piesočnatých substrátoch, ľahké pôdy – piesočnaté, bez skeletu, hlboké pôdy, vysychavé
0041002	3	ČMg	Černozeme pseudoglejové, na sprašových a polygénnych hlinách, stredne ťažké pôdy – hlinité, bez skeletu, hlboké pôdy
0001001	6	FMm <sup>c</sup>	Fluvizeme typické, karbonátové, ľahké v celom profile – piesočnaté, hlboké pôdy bez skeletu, vysychavé
0002002	2	FMm <sup>c</sup>	Fluvizeme typické, karbonátové, stredne ťažké pôdy – hlinité, bez skeletu, hlboké pôdy
0003003	3	FMm <sup>c</sup>	Fluvizeme typické, karbonátové, ťažké pôdy – ílovitohlinité, bez skeletu, hlboké pôdy
0011002	3	FMg	Fluvizeme glejové, stredne ťažké pôdy – hlinité, bez skeletu, hlboké pôdy
0012003	5	FMg	Fluvizeme glejové, ťažké pôdy – ílovitohlinité, bez skeletu, hlboké pôdy
0019002	1	ČAmc	Čiernice typické, prevažne karbonátové, stredne ťažké pôdy – hlinité, bez skeletu, hlboké pôdy, s priaznivým vodným režimom
0019005	1	ČAmc	Čiernice typické, prevažne karbonátové, stredne ťažké pôdy až ľahšie – piesočnatohlinité, bez skeletu, hlboké pôdy, s priaznivým vodným režimom
0020003	2	ČAmc	Čiernice typické, prevažne karbonátové, ťažké pôdy – ílovitohlinité, bez skeletu, hlboké pôdy
0024004	5	ČAm až ČAp	Čiernice typické až čiernice pelické, veľmi ťažké pôdy – ílovité, bez skeletu, hlboké pôdy
0027003	5	ČAg	Čiernice glejové, ťažké pôdy – ílovitohlinité, bez skeletu, hlboké pôdy
0028004	5	ČAg	Čiernice glejové, veľmi ťažké pôdy – ílovité, bez skeletu, hlboké pôdy
0031005	6	ČA, SC	Čiernice v komplexoch so slancami, stredne ťažké pôdy až ľahšie – piesočnatohlinité, bez skeletu, hlboké pôdy

## Legenda:

ČMč – černozem čiernicová; ČMm, ČMh – černozem typická až černozem hnedozemná; ČMm<sup>c</sup> – černozem typická karbonátová; ČMg – černozem pseudoglejová; FMg – Fluvizem glejová; FMm<sup>c</sup> – Fluvizem typická karbonátová; ČAm až ČAp – čiernica typická až čiernica pelická; ČAm<sup>c</sup> – čiernica typická karbonátová; ČA, SC – čiernica v komplexe so slancami

## Vyhodnotenie výsledkov pedologického prieskumu

Terénnou obhliadkou sa zistilo, že dotknuté pozemky sú poľnohospodársky využívané. Polia boli po zbere plodín alebo boli nasadené plodiny (repka, kukurica a slnečnica). V čase terénnej obhliadky (júl/2019) bol povrchový a podpovrchový horizont na predmetných pozemkoch preschnutý, a v niektorých prípadoch bola pôda na dotknutom území zhutnená, z dôvodu prechodu ťažkých mechanizmov. Počas terénneho pedologického prieskumu bolo vyvíraných a klasifikovaných 23 pôdných sond (S35 – S57).

## Klasifikácia pôdných sond a zistená hĺbka humusového horizontu

Katastrálne územie	Sonda č.	Staničenie (km)	Pôdny typ, subtyp (podľa prieskumu)	Pôdny druh (textúra ornice)	Obsah skeletu v ornici (%)	Hrúbka HH (cm)
Zemné	35	0,900	Fluvizem glejová	hlinitá až ílovitohlinitá	0	30
	36	1,700	Čiernica typická	hlinitá	0	35
	37	1,950	Čiernica typická	hlinitá	0	35
	38	3,550	Čiernica typická	ílovitá	0	30
Palárikovo	39	4,050	Čiernica typická	ílovitá	0	35
	40	4,785	Čiernica typická	ílovitá	0	35
	41	5,000	Čiernica typická	ílovitohlinitá	0	35
	42	6,850	Čiernica glejová	ílovitohlinitá	0	35
	43	7,290	Čiernica typická	ílovitohlinitá	0	40
	44	7,650	Čiernica typická	ílovitohlinitá	0	40
	45	8,000	Čiernica typická	ílovitohlinitá	0	40
	46	8,230	Čiernica typická	ílovitohlinitá	0	40
	47	8,750	Čiernica typická	piesočnatohlinitá	0	50
	48	9,000	Čiernica typická	piesočnatohlinitá	0	50
	49	9,510	Čiernica typická	piesočnatohlinitá	0	50
	50	9,700	Čiernica typická	hlinitá	0	40
	51	10,300	Čiernica typická	hlinitá	0	40
Zemné	52	11,030	Čiernica typická	hlinitá	0	40
Nové Zámky	53	11,950	Čiernica typická	hlinitá	0	60
	54	12,400	Černozem hnedozemná	piesočnatá	0	55
	55	13,700	Černozem typická	piesočnatohlinitý až hlinitý	0	35
Bánov	56	14,550	Černozem typická	piesočnatohlinitý až hlinitý	0	35
	57	KÚ	Černozem typická	hlinitá	0	55

Na trase stavby výrazne prevládajú pôdy zaradené do pôdneho typu čiernice a na konci úseku černoze, patriace k subtypom černozem typická a čiernica typická. Na začiatku úseku sa potvrdila prítomnosť pôdnej jednotky fluvizeme glejové. Na trase rýchlostnej cesty R7 prevládajú pôdy so stredne hlbokým kvalitným humusovým horizontom, bez skeletu a v niektorých prípadoch ide o plytké pôdy z dôvodu výskytu štrkovej vrstvy v nižších horizontoch, prípadne vysychavé pôdy s ľahkým podorničím. Ako pôdotvorný substrát sa uplatňujú aluviálne sedimenty prevažne piesočnatohlinité až hlinitopiesočnatej textúry, niekedy s prímiesou štrku. Na trase sa vyskytujú aj vodné plochy (vodné kanály), lesné pozemky a trasa križuje aj miestne cestné komunikácie.

Na základe vyhodnotenia uvedených faktorov bola stanovená hrúbka skrývky humusového horizontu na poľnohospodárskej pôde (ornej pôde) 0 cm, 30 cm a 35 cm, 40 cm a 50 cm v území určenom na výstavbu Rýchlostnej cesty R7 Zemné – Nové Zámky v k.ú. Neded, Zemné, Palárikovo, Nové Zámky,

Bánov, vzhľadom na hĺbku humusového horizontu (30 – 60 cm) a kvalitu pôdy (skupina kvality 1, 2, 3, 4, 5 a 6 podľa Prílohy č. 3 k zákonu č. 220/2004 Z.z. v znení neskorších predpisov).

Navrhovaná hrúbka skrývky HH PP na navrhovanej trase Rýchlostnej cesty R7 Zemné – Nové Zámky

Katastrálne územie	Staničenie (km)	Navrhovaná hrúbka skrývky HH PP (cm)
Neded	0,000 – 0,350	30
Zemné	0,350 – 0,765	0 – lesný pozemok
	0,765 – 1,650	30
Zemné, Palárikovo	1,650 – 4,850	35
Palárikovo	4,850 – 4,900	0 – vodný tok
	4,900 – 7,190	35
	7,190 – 8,750	40
	8,750 – 9,550	50
	9,550 – 9,610	0 – vodný tok
Palárikovo, Zemné	9,610 – 11,010	40
Zemné, Nové Zámky	11,010 – 12,810	50
Nové Zámky, Bánov	12,810 - KÚ	35

Podrobný rozpis BPEJ a hrúbok skrývky HH PP podľa jednotlivých katastrálnych území a čísla parciel KN C je uvedený v jednotlivých bilanciách časť dokumentácie - H1.5, tabuľková časť č. 7.12 – Bilancia skrývky kultúrnej vrstvy pôdy – trvalý záber, 7.15DZ – Bilancia skrývky kultúrnej vrstvy pôdy – dočasný záber a č. 7.15RZ – Bilancia skrývky kultúrnej vrstvy pôdy – záber do jedného roka. Situácia záberov podľa jednotlivých katastrálnych území je uvedená v časti dokumentácie - H1.4 - Situácia záberov pozemkov z PP.

## 1.6 Bilancia skrývky kultúrnych vrstiev pôdy

Pri zábere poľnohospodárskej pôdy na realizáciu líniovej stavby rýchlostnej cesty R7 Zemné - Nové Zámky sa vychádza z vynútených záberov, ktoré sú potrebné pre výstavbu. Pri realizácii skrývky humusového horizontu (HH PP) je potrebné dodržať zásadu odobratia aktívneho humusového horizontu. Skrývka HH PP na určených parcelách musí byť vykonaná pred začiatkom výstavby, respektíve pred začatím prvých zemných prác. Nesmie byť vykonávaná na zamrzutej a premočenej pôde. Termín realizácie skrývky je potrebné dohodnúť s užívateľom poľnohospodárskej pôdy tak, aby nedochádzalo ku škodám na pôde a na úrode v súlade s harmonogramom výstavby.

### 1.6.1 Kvantifikácia objemu HH PP z plôch trvalého odňatia

Pred začatím výstavby sa na plochách trvalého záberu musí vykonať skrývka humusového horizontu poľnohospodárskej pôdy a zabezpečiť jej účelné a hospodárne využitie. Hĺbka aktívneho humusového horizontu určeného ku skrývke podľa katastrálnych území a čísla parciel KN C je uvedená v jednotlivých bilanciách skrývky časť dokumentácie - H1.5, tabuľková časť č. 7.12 – Bilancia skrývky kultúrnej vrstvy pôdy – trvalý záber.

Trvalý záber poľnohospodárskej pôdy

Katastrálne územie	Orná pôda (ha)	Ovocný sad (ha)	TTP (ha)	Spolu (ha)	Ornica HH PP (m <sup>3</sup> )
Neded	0,6890	0,1202	0,0746	0,8838	2 651
Zemné	10,4686	2,0130	0,5055	12,9871	45 890
Palárikovo	23,4671	0	0	23,4671	90 725
Nové Zámky	21,6710	0	0	21,6710	89 720
Bánov	7,2807	0	0	7,2807	25 482
<b>Spolu</b>	<b>63,5764</b>	<b>2,1332</b>	<b>0,5801</b>	<b>66,2897</b>	<b>254 468</b>

### 1.6.2 Kvantifikácia objemu HH PP z plôch dočasného odňatia

Dočasné zábery pôdy súvisia s potrebou plôch pre manipulačné pásy pozdĺž trasy rýchlostnej cesty, pre výstavbu mostných objektov, mimoúrovňových križovatiek, preložiek a úpravy stavebných objektov, pre stavebné dvory a skládky ornice. Pred začatím výstavby sa na plochách dočasného záberu a dočasného záberu do 1 roka musí vykonať skrývka humusového horizontu poľnohospodárskej pôdy. Hĺbka aktívneho humusového horizontu určeného ku skrývke podľa katastrálnych území a čísla parciel KN C je uvedená v jednotlivých bilanciách skrývky častí dokumentácie - H1.5, tabuľková časť č. 7.15DZ – Bilancia skrývky kultúrnej pôdy – dočasný záber a č. 7.15RZ – Bilancia skrývky kultúrnej vrstvy pôdy – záber do jedného roka.

*Dočasný záber poľnohospodárskej pôdy*

Katastrálne územie	Orná pôda (ha)	Ovocný sad (ha)	TTP (ha)	Spolu (ha)	Ornica HH PP (m <sup>3</sup> )
Neded	0,7946	0,3529	0,2417	1,3892	4168
Zemné	4,4324	0,5367	0,4494	5,4185	18 803
Palárikovo	9,3231	0	0	9,3231	35 959
Nové Zámky	5,7236	0	0	5,7236	24 891
Bánov	0,8239	0	0	0,8239	2884
<b>Spolu</b>	<b>21,0976</b>	<b>0,8896</b>	<b>0,6911</b>	<b>22,6783</b>	<b>86 705</b>

*Dočasný záber poľnohospodárskej pôdy – do 1 roka*

Katastrálne územie	Orná pôda (ha)	Ovocný sad (ha)	TTP (ha)	Spolu (ha)	Ornica HH PP (m <sup>3</sup> )
Neded	0	0	0	0	0
Zemné	0,0129	0	0	0,0129	45
Palárikovo	0,1605	0	0	0,1605	632
Nové Zámky	0,1759	0	0	0,1759	862
Bánov	1,4322	0	0	1,4322	5013
<b>Spolu</b>	<b>1,7815</b>	<b>0</b>	<b>0</b>	<b>1,7815</b>	<b>6552</b>

Pokiaľ nebude možné skrývku humusového horizontu PP umiestniť na okraji dočasného záberu bude odobratá humusová vrstva PP dočasne uložená na ploche dočasného záberu na skládkach humusu prípadne na časti stavebných dvorov alebo na plochách dočasného záberu mimo staveniska.

Investor zabezpečí ošetrovanie skládky HH PP a následné vrátenie dočasne odňatej poľnohospodárskej pôdy do pôvodného kvalitatívneho stavu.

Všetky plochy dočasných záberov PP po uplynutí ich potreby sa musia rekultivovať - uviesť do pôvodného stavu. Rozsah a spôsob riešenia spätnej rekultivácie dočasných záberov PP je riešený v samostatných stavebných objektoch 031 až 035 a spätnej rekultivácie dočasných záberov LP je uvedený samostatnej časti dokumentácie - časť H1.2 Spätná rekultivácia dočasne zabratých plôch z LP.

### 1.6.3 Objem HH PP potrebný pre stavbu

Na základe spracovanej projektovej dokumentácie k rýchlostnej ceste R7 Zemné - Nové Zámky sa počíta s využitím časti (HH PP) zo skrývky realizovanej na plochách trvalého odňatia na spätne zahumusovanie svahov a následné vegetačné úpravy. Potrebné objemy skrývky sú uvedené po katastrálnych územiach.

Bilancia HH PP na trvalo odňatých plochách

Katastrálne územie	Celkový Objem Ornice (m <sup>3</sup> )	Ornica potrebná pre stavbu (m <sup>3</sup> )	Prebytočná Ornica (m <sup>3</sup> )
Neded	2 651	1 100	1 551
Zemné	45 890	14 900	30 990
Palárikovo	90 725	27 260	63 465
Nové Zámky	89 720	27 200	65 520
Bánov	25 482	2 330	23 152
<b>Spolu (m<sup>3</sup>)</b>	<b>254 468</b>	<b>72 790</b>	<b>181 678</b>

Celkový objem skrývky HH PP z plôch trvalého odňatia potrebný pre stavbu je **72 790 m<sup>3</sup>**. Tento objem bude uložený na skládkach humusu prípadne na časti stavebných dvorov, ktorých umiestnenie je súčasťou projektovej dokumentácie.

V súvislosti so skládkovaním humusového horizontu pôd treba upozorniť na povinnosť investora zabezpečiť správne ošetrovanie deponovanej pôdy. Ošetrovanie zeminy na skládke pozostáva z ošetrovania proti šíreniu burín, z prevrstvovania a z prípadného prevápnenia, tieto úkony je potrebné vykonať na skládke mimo chránené územia a až takto pripravenú zeminu, zbavenú semien expanzívnych a aj invázných rastlín doviezť na plochy určené na zahumusovanie. Ošetrovanie už navozenej zeminy nemá taký účinok ako riadne ošetrovanie na depónii. Využitie ošetrovanej zeminy z depónie je zároveň účinným opatrením proti priamemu zavlečeniu expanzívnych a invázných rastlín do územia s citlivými biotopmi.

#### 1.6.4 Prebytočná ornica a návrh jej hospodárneho využitia

Po vykonaní skrývky humusového horizontu poľnohospodárskej pôdy je nutné zabezpečiť jej účelné a hospodárne využitie. Tým sa rozumie jej zhrnutie, odvoz a rozhrnutie na iné poľnohospodárske pozemky zodpovedajúcej kvality, zúrodnenie menej úrodných poľnohospodárskych pôd a jej použitie na výrobu kompostu alebo záhradnej pôdy.

Bilancia HH PP na trvalo odňatých plochách

Katastrálne územie	Celkový Objem Ornice (m <sup>3</sup> )	Ornica potrebná pre stavbu (m <sup>3</sup> )	Prebytočná Ornica (m <sup>3</sup> )
Neded	2 651	1 100	1 551
Zemné	45 890	14 900	30 990
Palárikovo	90 725	27 260	63 465
Nové Zámky	89 720	27 200	65 520
Bánov	25 482	2 330	23 152
<b>Spolu (m<sup>3</sup>)</b>	<b>254 468</b>	<b>72 790</b>	<b>181 678</b>

Množstvo skrývaného HH PP (prebytok) o objeme **181 678 m<sup>3</sup>** sa použije na vylepšenie vlastností poľnohospodárskej pôdy - na vylepšenie humusového horizontu.

Predpoklad rozdelenia ornice na pozemky KN C podľa katastrov a pre jednotlivé poľnohospodárske podniky:

kú. Neded : SHR - Ján Ármaj; SHR

HH PP (prebytok) o objeme 1151 m<sup>3</sup> sa použije na vylepšenie vlastností poľnohospodárskej pôdy - na vylepšenie humusového horizontu.

Na parcele KN C 11271/1.

kú. Zemné : Poľnohospodárske družstvo v Zemnom, družstvo

HH PP (prebytok) o objeme 30 990 m<sup>3</sup> sa použije na vylepšenie vlastností poľnohospodárskej pôdy - na vylepšenie humusového horizontu.

Na parcele KN C 4425/1 a 4490/1.

- kú. Palárikovo : Poľnohospodárske družstvo v Zemnom, družstvo  
HH PP (prebytok) o objeme 63 465 m<sup>3</sup> sa použije na vylepšenie vlastností poľnohospodárskej pôdy - na vylepšenie humusového horizontu.  
Na parcele KN C 3360/1, 3433/1, 4047/2.
- kú. Nové Zámky : Poľnohospodár Nové Zámky a.s.  
HH PP (prebytok) o objeme 65 520 m<sup>3</sup> sa použije na vylepšenie vlastností poľnohospodárskej pôdy - na vylepšenie humusového horizontu.  
Na parcele KN C 8977/1, 8977/2, 8958/2, 8958,3, 8958/4.
- kú. Bánov : Poľnohospodár Nové Zámky a.s.  
HH PP (prebytok) o objeme 23 152 m<sup>3</sup> sa použije na vylepšenie vlastností poľnohospodárskej pôdy - na vylepšenie humusového horizontu.  
Na parcele KN C 2589.

Priemernú hrúbku uloženia prebytočnej ornice na vylepšenie humusového horizontu podľa určenia zástupcov PD uvažujeme hrúbky 0,20 m.

Množstvo rozhrnutej ornice je určené a prerokované s užívateľmi podľa skutočného množstva prebytočného HH PP. Vzdialenosť pozemkov určených na umiestnenie HH PP je predbežne určená max. do cca 1,0 km a je prerokovaná s užívateľmi. Prístup na pozemky určených na umiestnenie HH PP po vnútroštaveniskových komunikáciách a po poľných cestách. Na pozemkoch určených na umiestnenie HH PP nie je potrebné vykonať terénne úpravy. Na pozemkoch určených na umiestnenie HH PP je predpoklad zhutnenia poľnohospodárskej pôdy.

Banská Bystrica  
GEOMAD s.r.o.

RNDr. Lukáš Ševčík, Phd.

#### Použitie podklady :

1. Bielek, P., a kol., 1998: Naše pôdy, VÚPOP Bratislava
2. Atlas krajiny Slovenskej republiky (MŽP SR, Slovenská agentúra životného prostredia, Esprit spol. s r.o., 2002).
3. Geologická mapy Slovenska 1:50 000, ŠGÚDŠ, 2017.
4. Mapový podklad záujmového územia so zakreslenými kódmi BPEJ poskytnutý NPPC VÚPOP BA (07/2019).
5. Projektová dokumentácia stavby k DÚR – Sprievodná správa a technická správa a grafické podklady (Amberg Engineering Slovakia, s.r.o., 12/2019).
6. F.3 Pedologický prieskum – Sprievodná správa a technická správa a grafické podklady (DOPRAVOPROJEKT, a.s., 12/2019).
7. Zákon NR SR č. 220/2004 Z.z. o ochrane a využívaní poľnohospodárskej pôdy v znení zákona č. 245/2003 Z.z. o integrovanej prevencii a kontrole znečisťovania životného prostredia a o zmene a doplnení niektorých zákonov.
8. Vyhláška MP SR č. 508/2004 Z.z., ktorou sa vykonáva § 27 zákona č. 220/2004 Z.z. o integrovanej prevencii a kontrole znečisťovania životného prostredia a o zmene a doplnení niektorých zákonov.
9. Nariadenie Vlády SR č. 58/2013 Z.z. v znení neskorších predpisov.
10. Situácia záberov pozemkov z PP a LP časť dokumentácie "H1.4", GEOMAD s.r.o.
11. Geometrické plány na majetkoprávne vysporiadanie časť dokumentácie "G1-G6", GEOMAD s.r.o.

**Prílohy:**

- KU. Neded - súhlas s uložením ornice
- KU. Zemné - súhlas s uložením ornice
- KU. Palárikovo - súhlas s uložením ornice
- KU. Nové Zámky - súhlas s uložením ornice
- KU. Bánov - súhlas s uložením ornice

